

**CONSILIUL JUDEȚEAN NEAMȚ**

ORGANIGRAMA CENTRULUI PENTRU CULTURĂ ȘI ARTE „CARMEN SAECULARE”

Anexa nr. 1 la H.C.J. Neamț nr. 247 din 27.10.2016



TOTAL	CONDUCERE	EXECUTIE
32,5	4	28,5

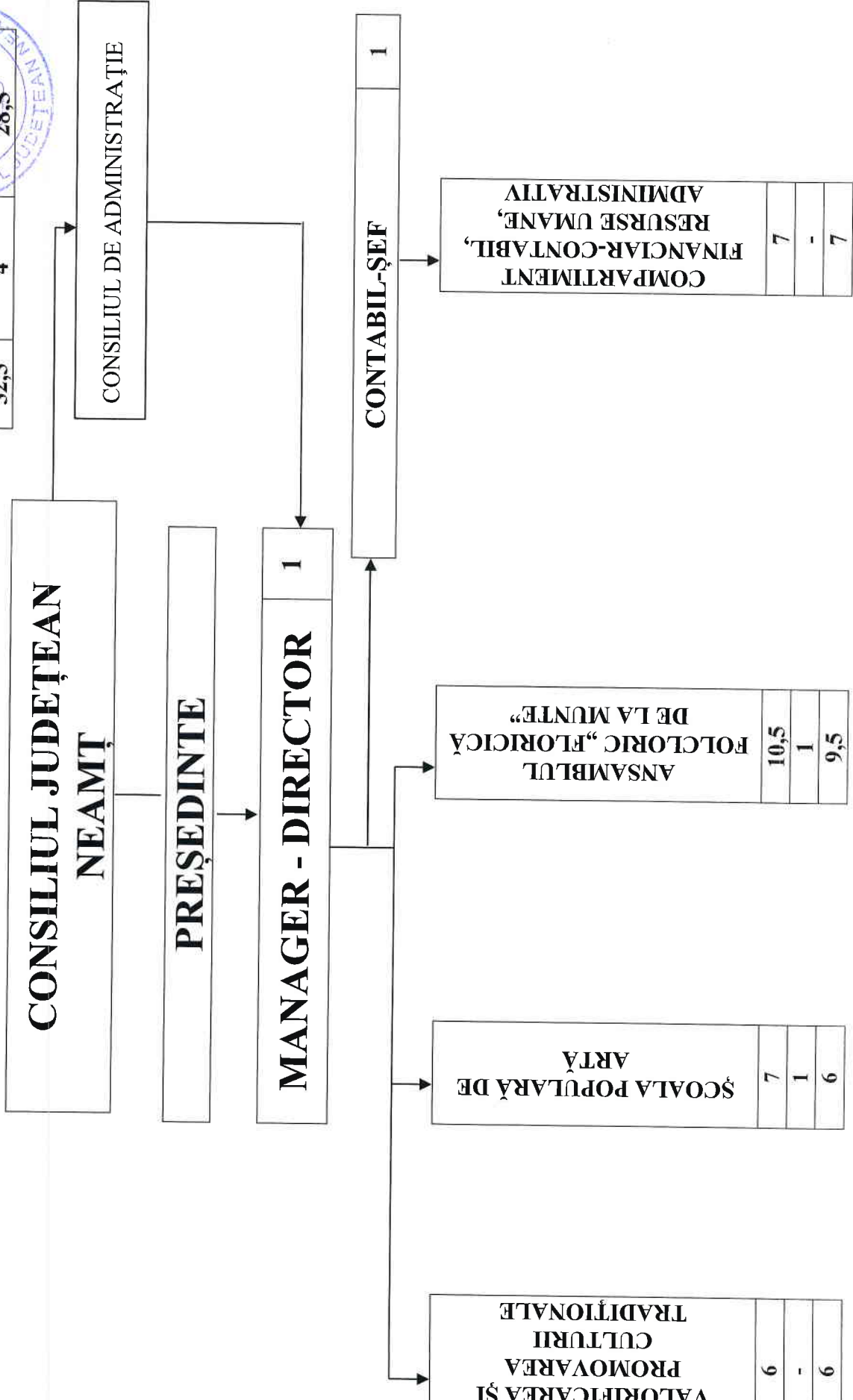

6	-	6
---	---	---

7	1	6
---	---	---

10,5	1	9,5
------	---	-----

7	-	7
---	---	---

CONSILIUL JUDEȚEAN NEAMȚ

Anexa nr. 2 la Hotărârea Consiliului Județean Neamț nr.

249 / 31.10.2016

STAT DE FUNCȚII  
AL CENTRULUI PENTRU CULTURĂ ȘI ARTE "CARMEN SAECULARE"  
NEAMȚ



Nr. crt.	Funcția		Grad/ Treaptă profesională	Nivel studii	Număr posturi
	De conducere	De execuție			
1 .	Manager - director		II	S	1
2 .	Contabil șef		II	S	1
<b>I.</b>	<b>COMPARTIMENT VALORIFICAREA ȘI PROMOVAREA CULTURII TRADIȚIONALE</b>				<b>6</b>
3 .		Consultant artistic	IA	S	1
4, 5.		Consultant artistic	I	S	2
6 .		Referent	I	S	1
7 .		Analist programator	IA	M	1
8 .		Referent	I	M	1
<b>II.</b>	<b>ȘCOALA POPULARĂ DE ARTĂ</b>				<b>7</b>
9 .	Șef birou		II	S	1
10-13.		Expert	I	S	4
14 .		Expert	II	S	1
15 .		Expert	II	S	1
<b>III.</b>	<b>ANSAMBLUL FOLCLORIC "FLORICICĂ DE LA MUNTE"</b>				<b>10.5</b>
16 .	Șef serviciu		II	S	1
17 .		Artist instrumentist	I	S	1
18 .		Artist instrumentist	II	S	1
19 .		Solist vocal	III	M/G	1
20 .		Dansator	II	M/G	1
21 .		Dansator	II	M/G	0.5
22-23		Instrumentist	II	M	2
24-26		Instrumentist	I	G	3
<b>IV.</b>	<b>COMPARTIMENT FINANCIAR-CONTABIL, RESURSE UMANE, ADMINISTRATIV</b>				<b>7</b>
27 .		Economist	IA	S	1
28, 29.		Inspector de specialitate	I	S	2
30 .		Referent de specialitate	III	S	0.5
31, 32.		Șofer	I	G	2
33 .		Îngrijitor		G	1
34 .		Muncitor calificat	III	M/G	0.5
<b>TOTAL</b>					<b>32.5</b>