

la Hotărârea Consiliului Județean Neamț nr. 24.72 din 25.11.2015

ANEXA NR. 1



Datele de identificare ale imobilului care face obiectul majorării de capital social a Companiei Județene APASERV SA Neamț

| Nr. crt. | DENUMIREA BUNULUI   | ELEMENTE DE IDENTIFICARE  | ANUL DOBÂNDIRII, PIF | VALOAREA DE INVENTAR (lei) | SITUAȚIA JURIDICĂ ACTUALĂ          |
|----------|---|---|----------------------|----------------------------|------------------------------------|
| 0        | 1   | 2   | 3                    | 4                          | 5                                  |
| 1.       | Spații administrative ( cotă – parte din clădirea fost sediu SC Acvaterm SA)<br><br>S utilă totală = 176,42 mp, din care : <ul style="list-style-type: none"> <li>• S utilă exclusivă = 151,43 mp (parter = 44,86 mp, etaj 2 = 106,57 mp)</li> <li>• S utilă cpi = 24,99 mp (cotă – parte indiviză din casa scării, din grupul sanitar situat la parter și din holul de acces la grupul sanitar)</li> </ul> | Tirgu Neamț<br>Str. Aleea<br>Salcîmilor nr. 3<br>Parter – parțial<br>(anexa 2A)<br>Etaj 2 – total<br>(anexa 2B) | 2009                 | 259.647,89                 | Domeniul public al Județului Neamț |
| 2.       | Teren aferent spațiilor<br>S cpi = 70,72 mp   | Tirgu Neamț<br>Str. Aleea<br>Salcîmilor nr. 3   | 2009                 | 3.800,00                   | Domeniul public al Județului Neamț |



Spații exclusive concesionate către SC AG SAN INVEST TG. NEAMȚ



Spații exclusive ce se transmit către CJ APASERV SA



Spații cpi (folosința comună a celor două societăți)

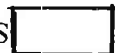

Spații incluse în capitalul social al CJ APASERV SA

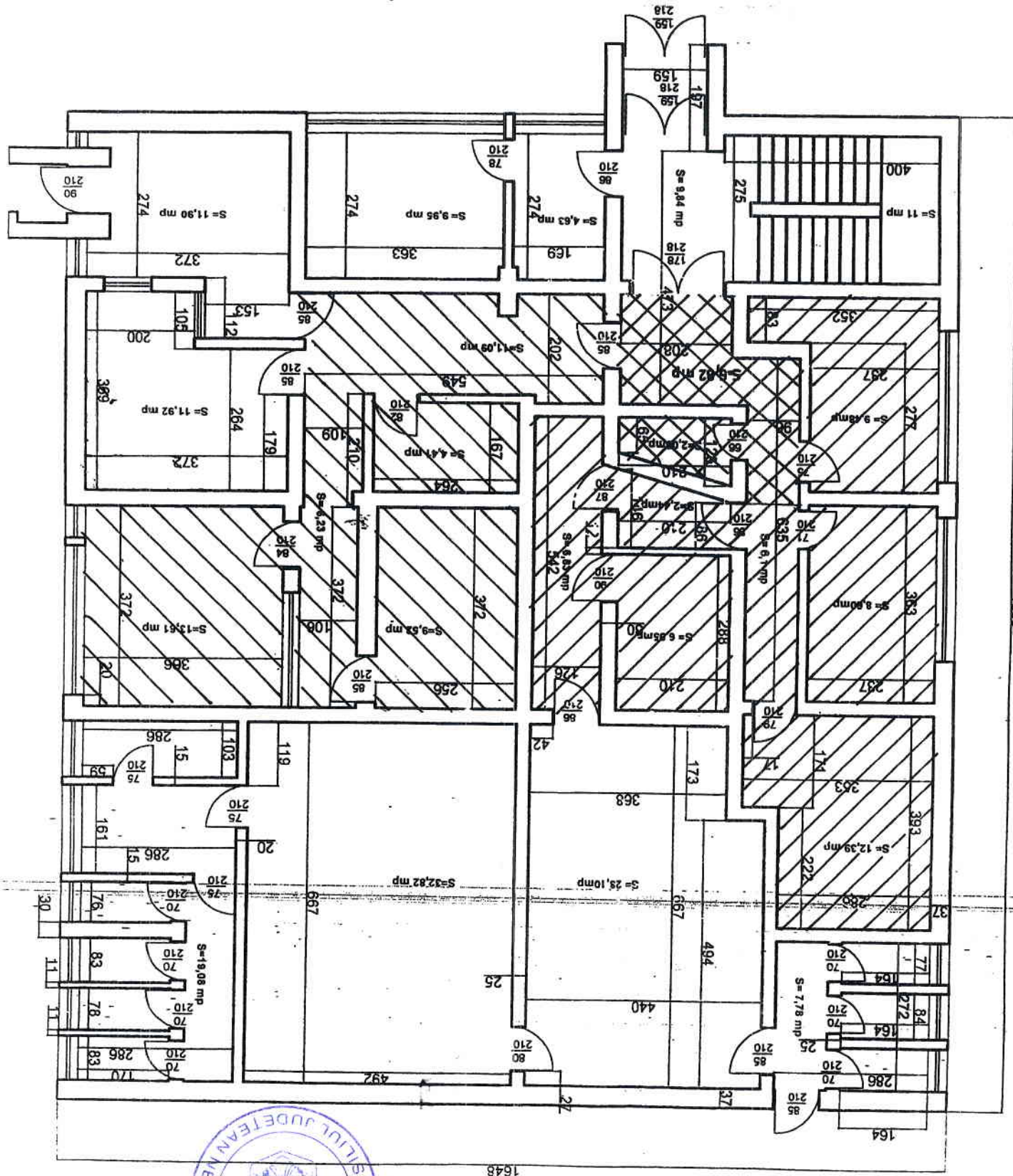

Spații care fac obiectul majorării de capital social al COMPANIEI JUDEȚENE  
 APA SERV SA Neamț

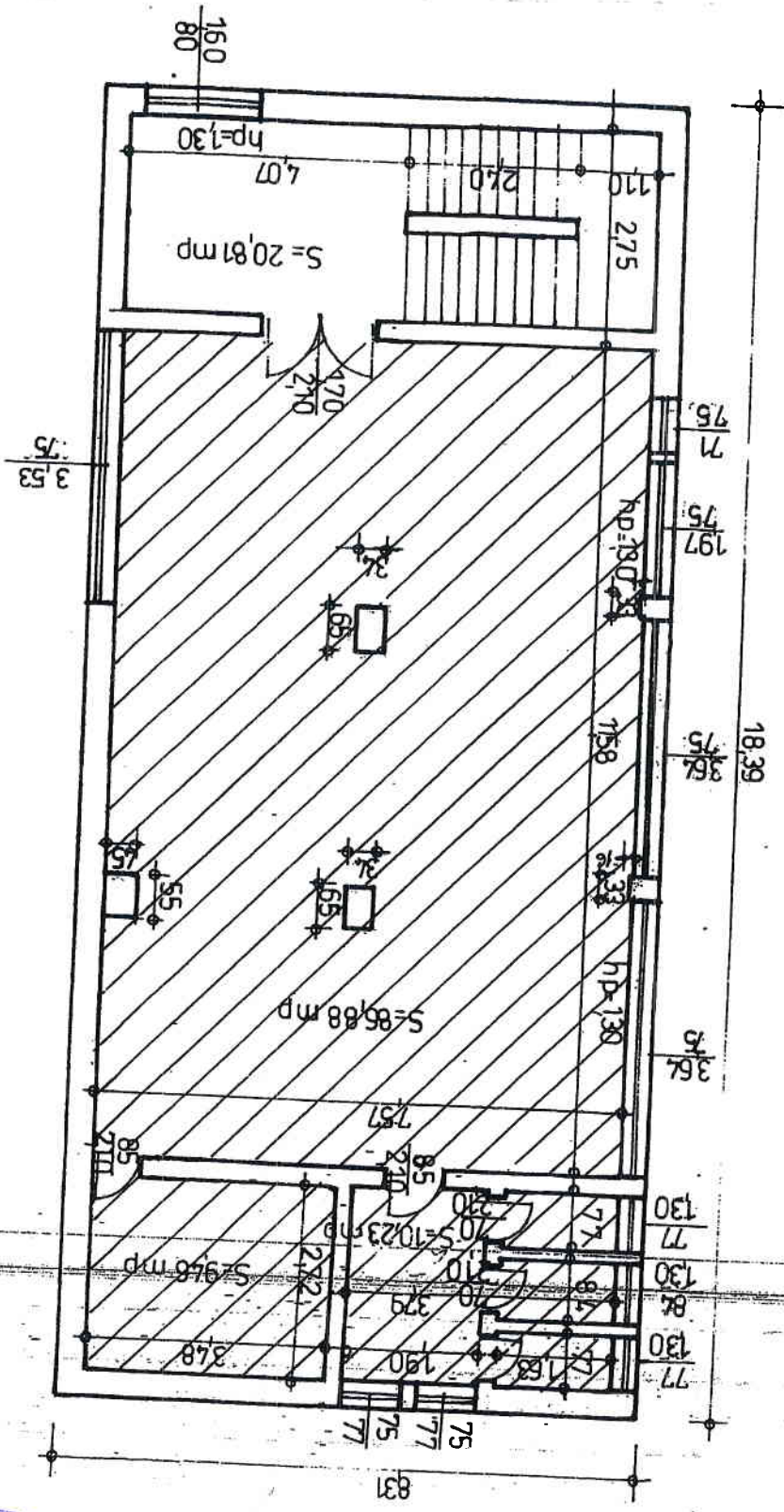

CONSILIUL JUDEȚEAN NEAMȚ  
 Anexa nr. 2  
 la HCL Neamț nr. 947 din 25.11.2015

RELEVU ACVATERM TG. NEAMȚ - etaj II  
 Sc. 1:100