



ANEXA NR. 1  
la Hotărârea Consiliului Județean Neamț nr. 80 din 20.04.2016

Datele de identificare ale bunurilor care fac obiectul acordului de închiriere

Nr. crt.	DENUMIREA BUNULUI	ELEMENTE DE IDENTIFICARE	ADMINISTRATOR ACTUAL	SCOPUL ÎNCHIRIERII	SITUAȚIA JURIDICĂ
0	1	2	3	4	5
1.	Teren în suprafață de 15 mp	Incintă Cetatea Neamțului extravilan Tg. Neamț punct Cetate	Complexul Muzeal Județean Neamț	Amenajare punct de desfacere produse alimentare (băuturi răcoritoare, apă, cafea, dulciuri)	Domeniul public al Județului Neamț
2.	Spațiu în suprafață de 9 mp	Incintă Muzeul de istorie și arheologie – Corp A Piața Neamț, str. Mihai Eminescu, nr. 10 (hol de intrare – parter)	Complexul Muzeal Județean Neamț	Amenajare punct de închiriat casete	Domeniul public al Județului Neamț



Anexa nr.2  
la FICJ Neamt nr. 2.30 din 26.04.2018

Gheretă paznic

Teren ce se închiriaza S = 15 mp



PLAN DE AMPLASAMENT ȘI DELIMITARE A IMOBILULUI  
Scara 1 : 500

Nr. Cadastral	Suprafața măsurată	Adresa imobilului
1082	8 900	Extravilan Târgu Neamt, Punct Cetate, Jud. Neamt
Cartea Funciara nr.	UAT	TARGU NEAMT

Nr. parcelă	A. Date referitoare la teren		Mențiuni
	Categorie de folosință	Valoare de impozitare (lei)	
1	CC	3 793	Teren extravilan cu limitele materializate limită convențională
2	CC	92	
3	DR	229	
4	F	120	
5	F	1 680	
6	F	2 986	
<b>Total</b>		<b>8 900</b>	
Cod constr.	B. Date referitoare la construcții		Mențiuni
	Suprafață construită la sol (mp)	Valoare de impozitare (lei)	
C1	3 115		Cetate - Suprafață construită desființată = 4 715 mp din care T = 1781 mp Construcție S+D+P+I cu fundații și pereți din piatră, planșee din piatră, parțial descoperită compusă din: Subsol - beci Demisol - 14 încăperi, 2 holuri și terasă Parter - 13 încăperi și 2 holuri (tip terase) Etaj I - 3 încăperi Nu deține certificate de performanță energetică a clădirii și nu deține lift
C2	27		Cabana - Suprafață construită desființată = 27 mp. Construcție cu fundații din piatră, pereți din lemn, acoperiș tip șarpantă, învelitoare din tablă, compusă din 2 încăperi și hol Nu deține certificate de performanță energetică a clădirii.
C3	471		Pod - Suprafață construită desființată = 471 mp. Construcție pe piloni din piatră și traverse din lemn Nu deține certificate de performanță energetică a clădirii.
C4	51		Casa custodianului - Suprafață construită desființată = 51 mp. Construcție cu fundații din beton, zidărie cărămidă, placată cu piatră, acoperiș tip șarpantă, învelitoare din dranișă, compusă din: 1 oficiu, grup sanitar cu hol și 4 cabine Nu deține certificate de performanță energetică a clădirii.
<b>Total</b>	<b>3 664</b>		

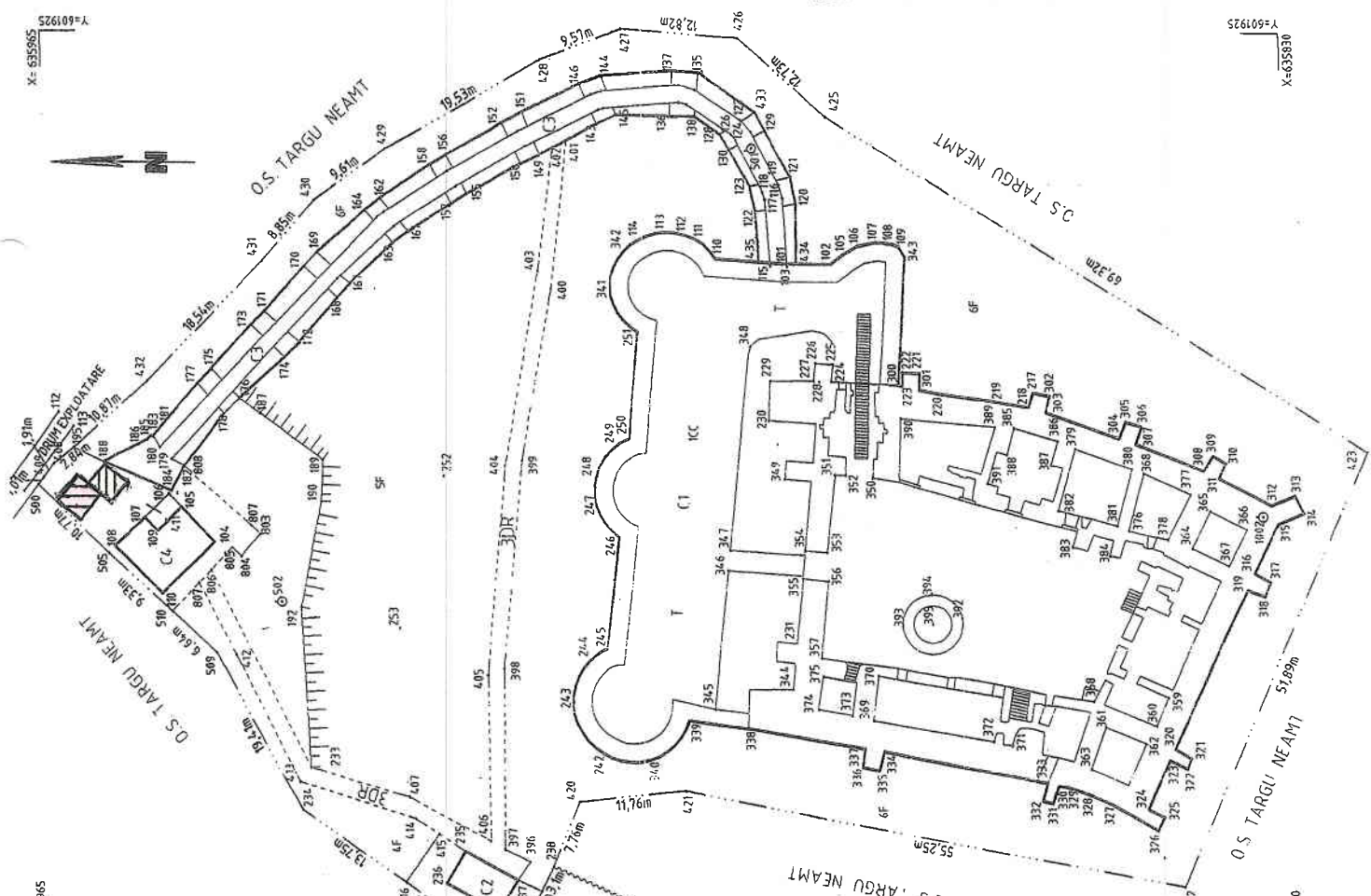



Anexa nr. 3  
La SCJ Neamț nr. 80 din 20.04.2016

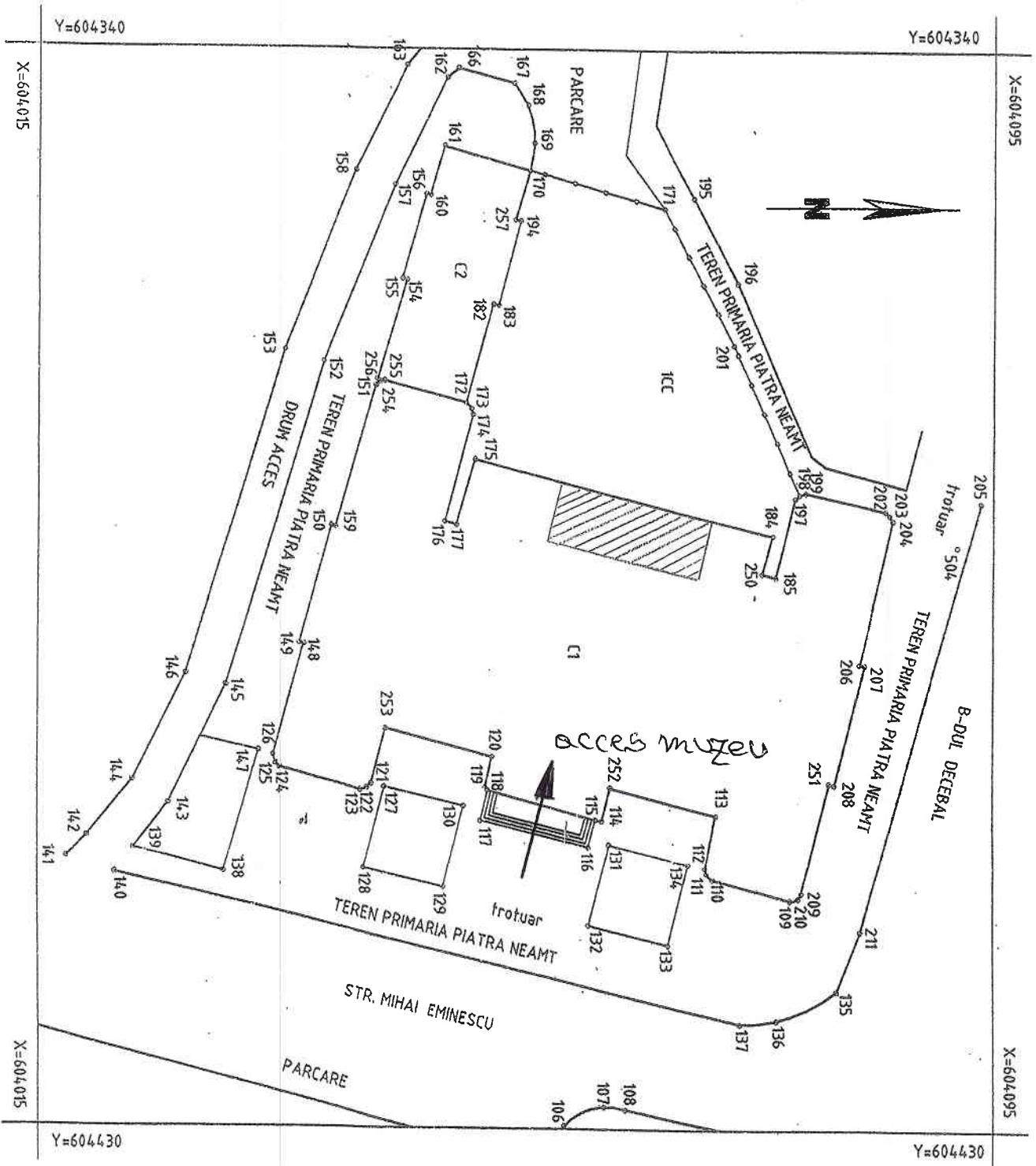

Muzeul de Istorie și Arheologie Piatra Neamț



Spațiu care se închiriază S = 9 mp.