

Anexă
la Hotărârea Consiliului Județean Neamț
Nr. 114 din 31.07. 2014

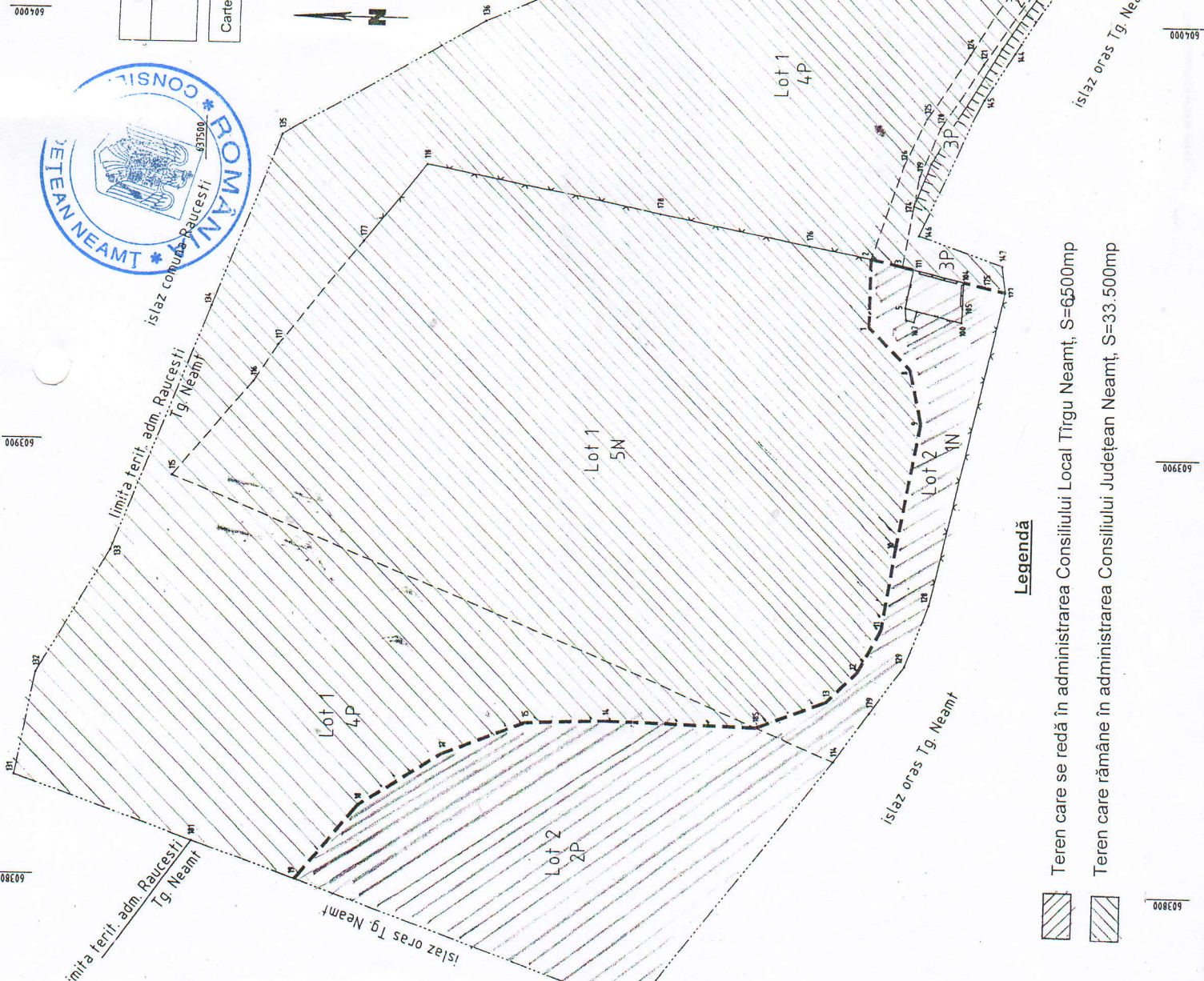

Nr. cadastral	Suprafata masurata	Adresa imobilului
52000	40000 m.p.	Extravilan oras Tg. Neamt, punct "Groapa de gunoi" jud. Neamt.
Cartea Funciara nr.	52000	U.A.T.
		Oras Tg Neamt

Situatia actuala (inainte de dezlipire)		Situatia viitoare (dupa dezlipire)		Descrierea imobilului
Nr. cad	Suprafata de folosinta (m.p.)	Nr. cad	Suprafata de folosinta (m.p.)	
	1Cc + 2Dr + 3P		1Cc+2Dr+3P+4P+5N	LOT 1 - Teren curti: constructii + drum + pasune + neproductiv Parcela 2Dr asigura accesul la lotul 2
	40000	53768	33500	
	4P + 5N		1Cc	LOT 2 - Teren neproductiv si pasune
	40000	53769	6500	
Total	40000	Total	40000	



Legendă

- Teren care se redă în administrarea Consiliului Local Trgu Neamț, S=6500mp
- Teren care rămâne în administrarea Consiliului Județean Neamț, S=33.500mp

Executant

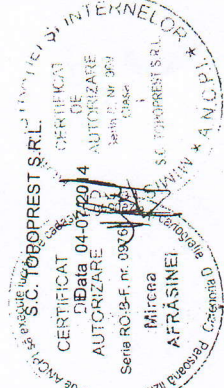

Parafa
 Oficial de Conducere și Publicitate Imobiliară
 Nume și prenume: MOLDOVIANU GABRIEL
 Funcția: CONSILIER
 16. IUL. 2014