



ANEXA NR. 1
La Hotărârea Consiliului Județean Neamț
Nr. 160 din 30.03.2015

Tabel cu datele de identificare ale sectorului de drum din Comuna Tașca, județul Neamț care este preluat în administrarea Consiliului Județean Neamț

Nr. Crt.	Codul de Clasificare	Denumirea Bunului	Elemente de Identificare	Dimensiuni	Anul dobândirii	Valoare de inventarului	Situația juridică actuală
0	1	2	3	4	5	6	7
1.	1.3.7.1.	Strada Industriei	Zona Industrială	S=6648 m.p.	2014	198305,02	Patrimoniul public al Comunei Tașca

ANEXA NR. 2 la
 HG nr. 160 din 30.07.2015



CONFORM CU ORIGINALUL

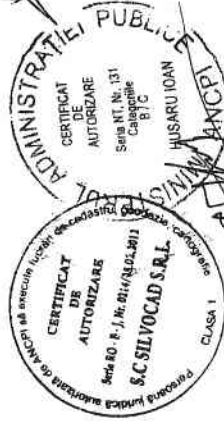

LEGENDA

- Linia NCP 32 - cadastru edificii - CF
- Linia NC 50202 - cadastru edificii
- Linia NCP 372 - cadastru edificii
- Linia NC 50723 - drumul intabulat
- Linia drum SITUATIE PROPUISA
- Ax drum
- Drum
- Gară de sarma
- Gară de lemn
- Linia constructie
- Linia conventionala
- Taluz
- Stalp beton
- Stalp electric
- Gura de aerisire canalizare
- Gager

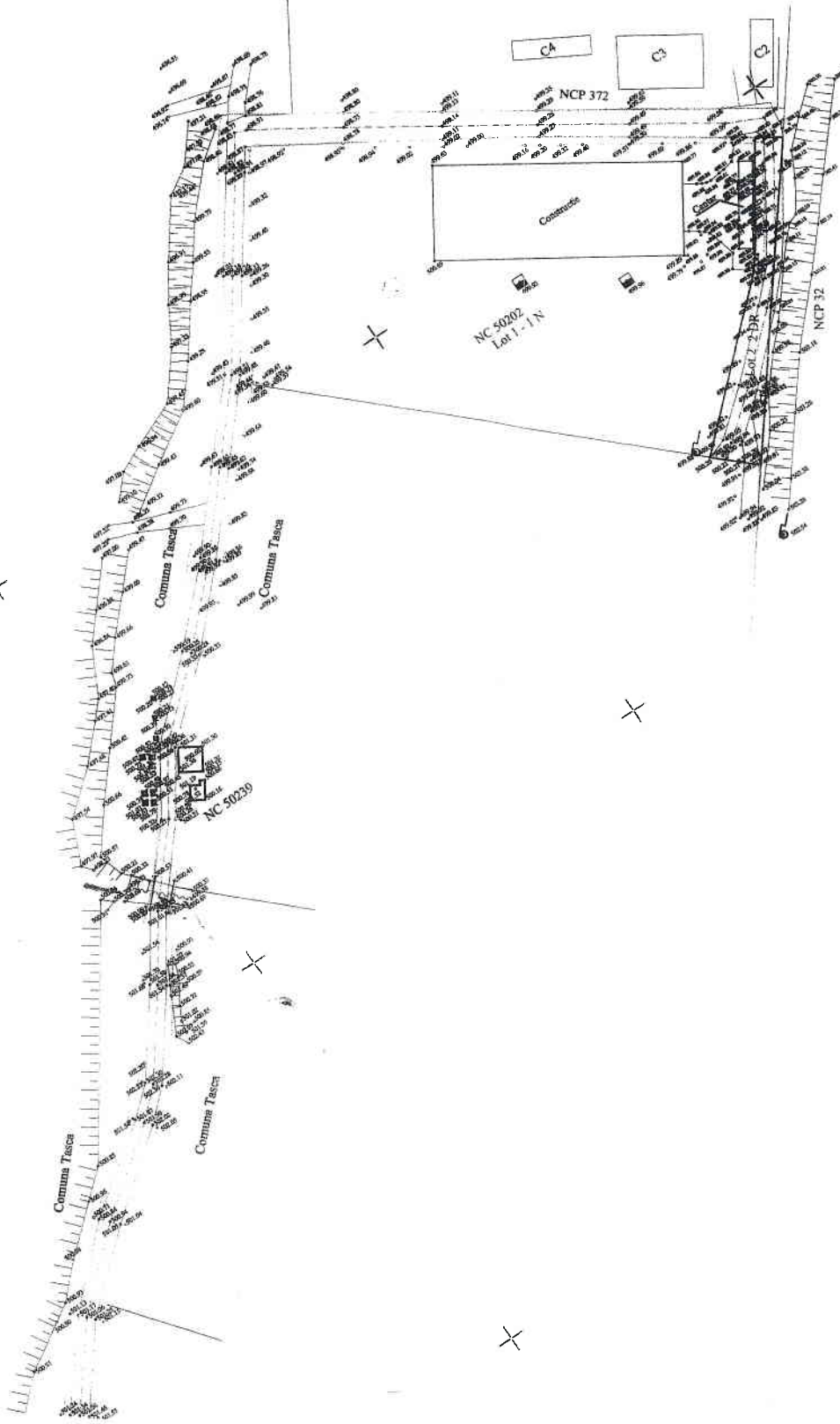

Suprafata NC 50723 (drum intabulat) - 6166mp
 Suprafata propusa pentru intabulare: - 482mp (Lungime: 72m)
 Suprafata totala: 6648 mp

		Adresa: Str. Al. C. Bui nr. 14, Ploesti Neamt Tel.: 0332 404 982 Fax: 033 404 983 Mob: 0723 397 376 www.silvoCAD.ro; office@silvoCAD.ro		Nr. Plan Amplasament: Intravilan Tasea, com. Tasea, jud. Neamt Beneficiar: Comuna Tasea Suprafata studiu: 6648mp	
Actiunea	Numele	Semnatura	Scara:	Obs.	
Masurat	Ing. BUTNARIU Alexandru		1:1000	PLAN TOPOGRAFIC	
Proiectat	Ing. AMARIEI Elena			Sistem de proiectie: Sterco 70	
Redactat	Ing. HUSARU N. Ioan			Plan de referinta: Sistem de cole local	
Verificat				Data: Iulie 2015	
Approbat					

