

ANEXA nr. 1 a P.A.H.C.J. Neamț nr. 260 / 2018
PLAN DE AMPLASAMENT ȘI DELIMITARE A BUNULUI IMOBIL
intravilan Boboiești, com. Pipirig
scara 1:1000

Județul: Neamț
Teritoriul adm.: PIPIRIG
Cod SIRUTA : 123521
Adresa imobilului: intravilan Boboiești,
com. Pipirig, jud. Neamț

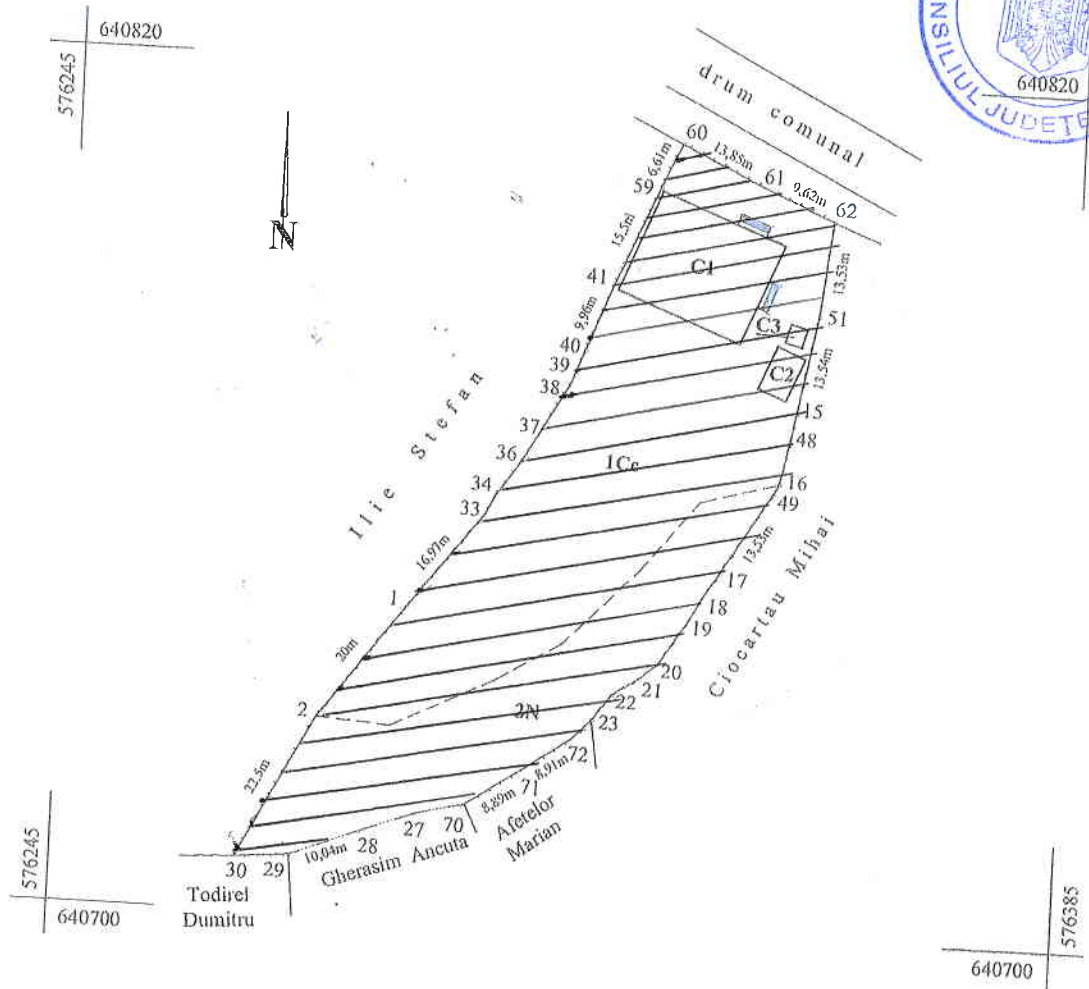

* Suprafață totală de teren din măsurători = 3160 mp, din care:
- 1Cc (curți construcții) = 2182 mp;
- 2 N (neproductiv) = 978 mp.

- C1 – Școala nr. 2 Boboiești, construită din bolțari, acoperită cu tablă, compusă din trei săli de clasă, cancelarie și două holuri = 283 mp;
- C2 – Grup sanitar, construit din BCA, acoperită cu tablă, compusă din două încăperi și două holuri = 28 mp;
- C3 – Cameră centrală, construită din BCA, acoperită cu tablă = 7 mp.

Executant
Ing. Savin Petronia



ANEXA nr. 16 la H.C.J. Neamț, nr. 260 / 2018

PLAN DE AMPLASAMENT ȘI DELIMITARE A BUNULUI IMOBIL
intravilan Boboiești, com. Pipirig
scara 1:500

Județul: Neamț
Teritoriul adm.: PIPIRIG
Cod SIRUTA : 123521
Adresa imobilului: intravilan Boboiești,
com. Pipirig, jud. Neamț

Proprietar:
COMUNA PIPIRIG

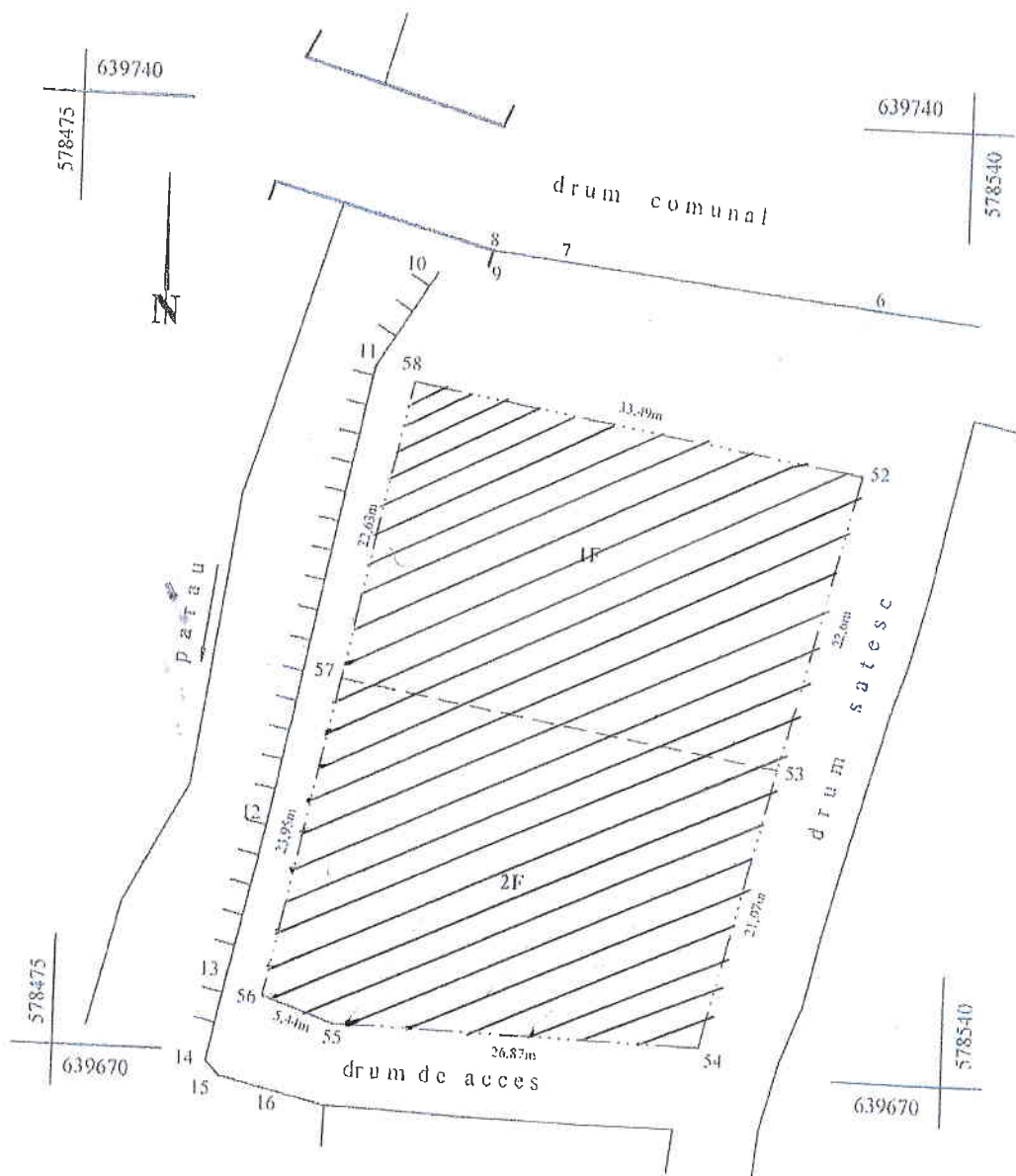

* Suprafață totală de teren din măsurători = 1492 mp, din care:
- 1F (fânceață) = 746 mp;
- 2F (fânceață) = 746 mp.



Anexa nr. 2a la HCT Neamt, nr. 260 / 2018

Imobilul are o suprafata masurata de 3064 mp, avand categoria de folosinta ICC = 3064 mp. Pe suprafata terenului sunt edificate urmatoare constructii:

- C1 - Cladire Scoala Neagra- construita in anul 1900, suprafata = 282 mp
- C2 - Grup sanitar - construit in anul 1910, suprafata = 9 mp



Calculul analitic al suprafetei imobilului

Nr. Pct.	Coordonate pct.de contur		Lungimi laturi D(i,i+1)
	X [m]	Y [m]	
200	598300.98700	575001.07700	25.826
196	598324.78200	574991.03900	14.364
192	598337.91600	574985.22300	12.772
190	598343.66400	574996.62800	9.697
189	598347.52900	575005.52100	7.937
188	598349.94300	575013.08200	9.887
187	598353.28700	575022.38600	6.313
185	598355.22500	575028.39400	58.310
178	598301.22904	575050.40621	9.422
177	598292.61300	575054.22000	8.234
176	598290.12300	575046.37200	3.181
587	598287.05800	575047.22200	1.403
586	598286.23500	575048.35800	15.000
581	598281.72400	575034.05200	10.000
580	598272.18700	575037.06000	14.999
579	598276.69800	575051.36500	3.076
578	598273.71600	575052.12000	1.417
577	598273.36800	575050.74600	5.148
576	598272.18700	575045.73500	4.229
575	598271.06600	575041.65700	1.660
574	598270.67000	575040.04500	3.124
136	598271.51300	575037.03700	9.325
567	598271.54700	575027.71200	4.069
591	598271.48040	575023.64343	34.845
590	598304.57226	575012.72918	12.191
Suprafata masurata = 3064 mp			



Ing. HUSARU N. Ioan		Adresa: Str. Al. Cel Bun nr.14, Piatra Neamt Tel.: 0333 404 962 Fax: 033 404 963 Mob: 0723 397 376 www.silvocad.ro; office@silvocad.ro		Obiectiv: Amplasament, limite, vecinatati, suprafete Amplasament: Intravilan Neagra, comuna Tasca, judetul Neamt Beneficiar:		Nr. Plansa
Actiunea	Numele	Semnatura		Scara: 1:500	PLAN TOPOGRAFIC	Obs.
Masurat	Ing. ILESEI Alexandru					
Prelucrat						

Plan de situatie

Scara 1:500

Adresa imobil:

Intravilan Tasca, Com. Tasca, judetul Neamt



600590

600550

LEGENDA:

- GARD PLASA
- GARD LEMN
- LIMITA CONVENTIONALA
- MARGINE DE DRUM
- STILP BETON

Proprietati particulare

Proprietati particulare

Proprietati particulare

NC 50280

DC 139

Suprafata masurata a imobilului = 2157 mp

Intocmit,

Ing. Silviu MĂRĂSCU



600400