



STAT DE FUNCȚII
al Teatrului Tineretului Piatra Neamț

Nr. Crt.	Funcția		Nivel studii	Grad/treaptă profesională	Număr posturi
	de conducere	de execuție			
I.	CONDUCERE				
1.	Manager (Director general)				3
2.	Director general adjunct		S	II	1
3.	Director economic		S	II	1
II.	SERVICIUL LITERAR ȘI ARTISTIC				
4.	Șef serviciu*				10
5.			S	II	1
6.		Regizor artistic	S	IA	1
7 - 9		Regizor artistic*	S	IA	1
10.		Consultant artistic	S	IA	3
11.		Secretar (artistic)	S	I	1
12.		Scenograf	S	II	1
13.		Referent artistic	M	I	1
		Sufleor	M	I	1
III.	COMPARTIMENT ARTISTIC				
14 - 26					26
		Actor	S	IA	13
27 - 29		Actor	S	I	3
30		Actor*	S	I	1
31 - 33		Actor	S	II	3
34 - 39		Actor*	S	II	6
IV.	SERVICIUL TEHNIC				
40.	Șef serviciu				19
41, 42			S	II	1
43, 44		Secretar (platou)	S	II	2
		Operator (imagine, sunet)	S	I	2
45, 46		Muncitor din activitatea specifică instituțiilor de spectacole (costumier)	M	I	2
47, 48		Muncitor din activitatea specifică instituțiilor de spectacole (recuziter)	M	I	2
49.		Maestru (lumini)	M	I	1
50.		Muncitor din activitatea specifică instituțiilor de spectacole (electrician)	M/G	I	1
51.		Peruchier machior	M	I	1
52.	Șef formație muncitori		M	II	1
53-56		Manipulant decor	M	I	4
57, 58		Manipulant decor*	M	I	2
V.	SERVICIUL PRODUCTIE				

Nr. Crt.	Funcția		Nivel studii	Grad/treaptă profesională	Număr posturi
	de conducere	de execuție			
60, 61		Muncitor din activitatea specifică instituțiilor de spectacole (confeționer produse lemn)	M	I	2
62.		Muncitor din activitatea specifică instituțiilor de spectacole (croitor)	M	I	1
63, 64		Muncitor din activitatea specifică instituțiilor de spectacole (lăcătuș)	M	I	2
65.		Muncitor din activitatea specifică instituțiilor de spectacole (pictor)	M	I	1
66.		Muncitor din activitatea specifică instituțiilor de spectacole (tapiter)	M	I	1
VI.	COMPARTIMENT ADMINISTRATIV				
67.		Administrator			11
68.		Șofer	M	I	1
69-72		Garderobier	M	I	1
73.		Șef formație pază/pompieri	M		4
74-77		Paznic/pompier	M		1
VII.	COMPARTIMENT FINANCIAR-CONTABIL				
78.		Economist			7
79.		Referent de specialitate	S	IA	1
80.		Referent de specialitate (resurse umane)	S	I	1
81.		Referent de specialitate (organizare spectacole)	S	I	1
82.		Referent de specialitate	S	I	1
83.		Referent (secretariat)	M	I	1
84.		Referent (organizare spectacole)	M	I	1

* Posturi înființate ca urmare a finalizării implementării de către Consiliul Județean Neamț a proiectului „Restaurarea și punerea în valoare a zonei istorice și culturale Curtea Domnească din Municipiul Piatra Neamț – prin reabilitarea, dotarea și punerea în valoare a sitului și clădirilor de patrimoniu: Muzeul de Artă, Muzeul de Etnografie, Teatrul Tineretului, Turnul Clopotniță, Ruinele beciului și ruinele zidului de incintă ale Curții Domnești și muzeul aferent”, cod SMIS 5868, în parteneriat cu Primăria Municipiului Piatra Neamț.

**CONSILIUL JUDEȚEAN NEAMȚ
ORGANIGRAMA TEATRULUI TINERETULUI PIATRA NEAMȚ**

Anexa nr. 1) la H.C.J. nr. 70 din 26.04.2018

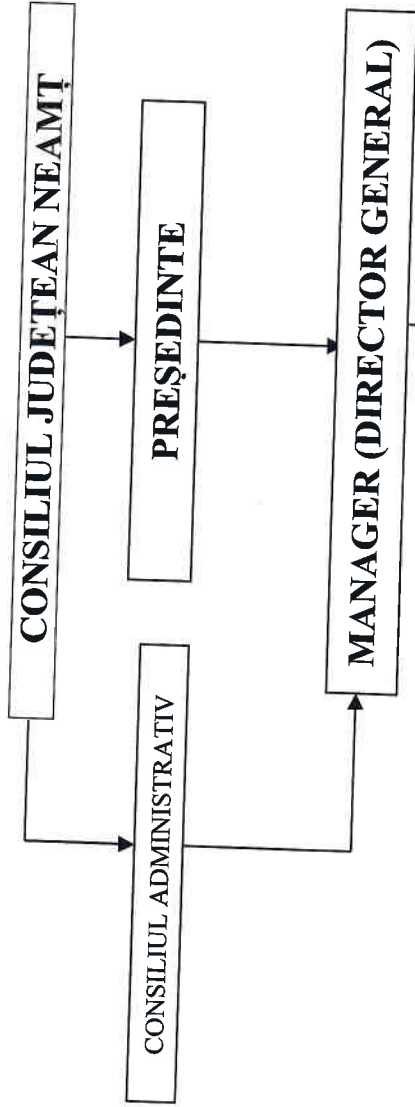

TOTAL	CONDUCERE	7	77
	EXECUTIE		

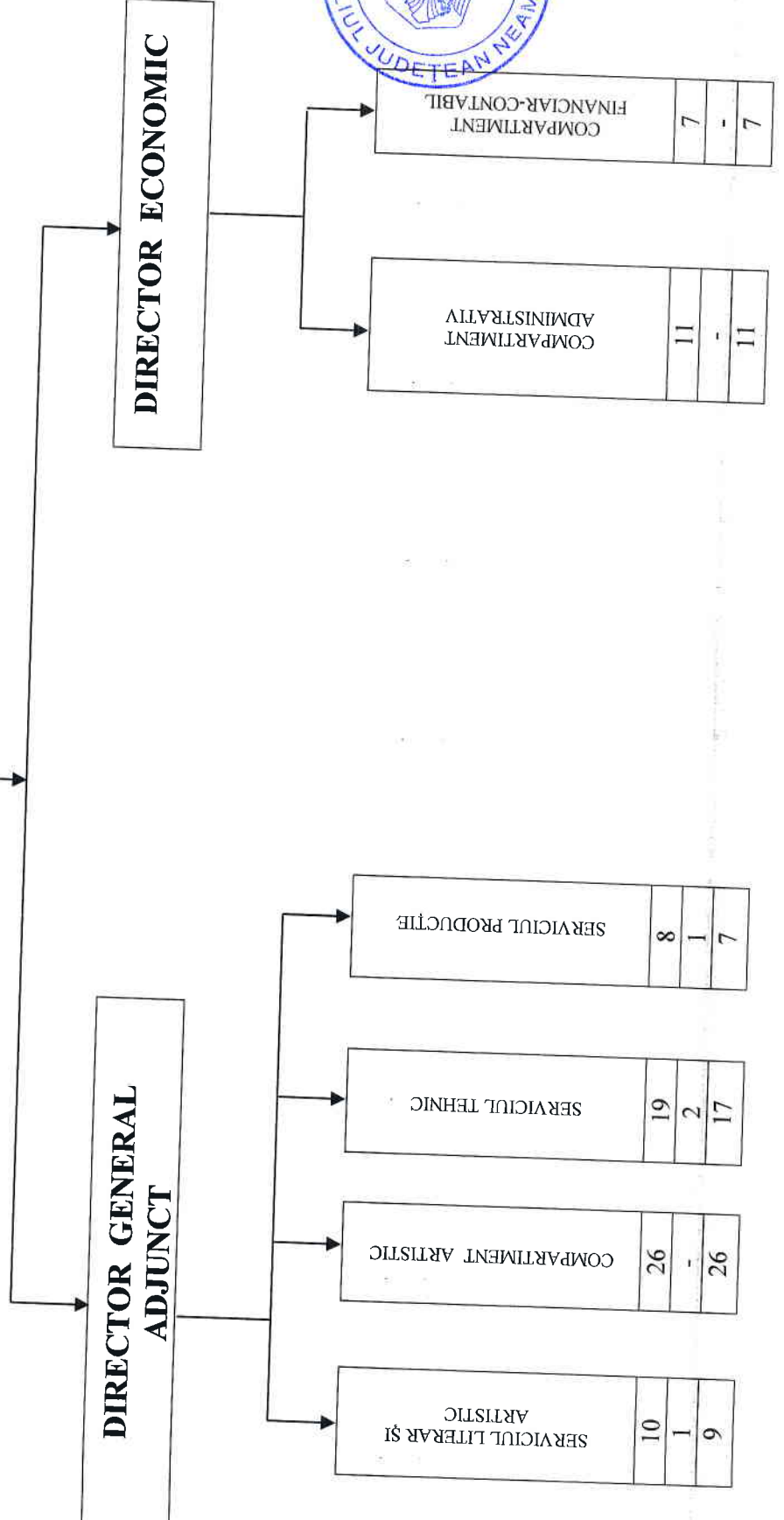

SERVICIUL LITERAR ȘI ARTISTIC	10	1	9

COMPARTIMENT ARTISTIC	26	-	26

SERVICIUL TEHNIC	19	2	17

SERVICIUL PRODUCȚIE	8	1	7

COMPARTIMENT ADMINISTRATIV	11	-	11

COMPARTIMENT FINANCIAR-CONTABIL	7	-	7