

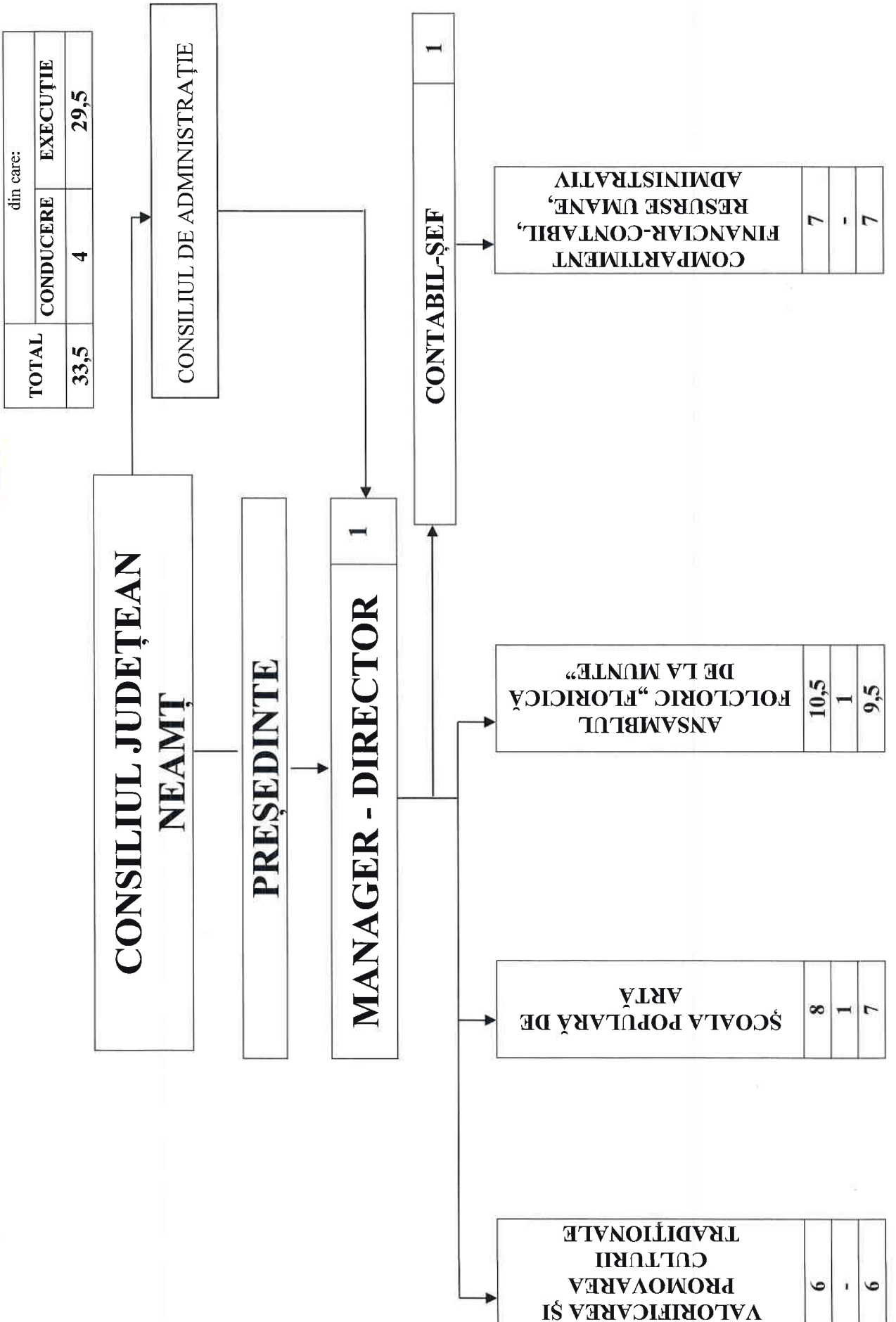

**CONSILIUL JUDEȚEAN NEAMȚ**

ORGANIGRAMA CENTRULUI PENTRU CULTURĂ ȘI ARTE „CARMEN SAECULARE” Anexa nr. 1) la H.C.J. Neamț nr. //7 din 28.04.2017



din care:		
TOTAL	CONDUCERE	EXECUȚIE
33,5	4	29,5

**CONSILIUL JUDEȚEAN NEAMȚ**

**CONSILIUL DE ADMINISTRAȚIE**

**PREȘEDINTE**

**MANAGER - DIRECTOR**  
1

**CONTABIL-ȘEF**  
1

6	-	6
---	---	---

8	1	7
---	---	---

10,5	1	9,5
------	---	-----

7	-	7
---	---	---

**STAT DE FUNCȚII  
AL CENTRULUI PENTRU CULTURĂ ȘI ARTE "CARMEN SAECULARE" NEAMȚ**

Nr. crt.	Funcția		Grad/ Treaptă profesională	Nivel studii	Număr posturi
	De conducere	De execuție			
1 .	Manager - director		II	S	1
2 .	Contabil șef		II	S	1
<b>I.</b>	<b>COMPARTIMENT VALORIFICAREA ȘI PROMOVAREA CULTURII TRADIȚIONALE</b>				<b>6</b>
3 .		Consultant artistic	IA	S	1
4, 5.		Consultant artistic	I	S	2
6 .		Referent	I	S	1
7 .		<i>Operator imagine</i>	<i>I</i>	<i>M</i>	<i>1</i>
8 .		<i>Consultant artistic</i>	<i>I</i>	<i>S</i>	<i>1</i>
<b>II.</b>	<b>ȘCOALA POPULARĂ DE ARTĂ</b>				<b>8</b>
9 .	Șef birou		II	S	1
10-13.		Expert	I	S	4
14, 15		Expert	II	S	2
16		<i>Instructor</i>	<i>I</i>	<i>M</i>	<i>1</i>
<b>III.</b>	<b>ANSAMBLUL FOLCLORIC "FLORICICĂ DE LA MUNTE"</b>				<b>10.5</b>
17 .	Șef serviciu		II	S	1
18 .		Artist instrumentist	I	S	1
19 .		Artist instrumentist	II	S	1
20 .		Solist vocal	III	M/G	1
21 .		Dansator	II	M	1
22 .		Dansator	II	M/G	0.5
23, 24		Instrumentist	II	M	2
25 - 27		Instrumentist	I	G	3
<b>IV.</b>	<b>COMPARTIMENT FINANCIAR-CONTABIL, RESURSE UMANE, ADMINISTRATIV</b>				<b>7</b>
28 .		Economist	IA	S	1
29, 30.		Inspector de specialitate	I	S	2
31 .		Referent de specialitate	III	S	0.5
32, 33.		Șofer	I	G	2
34 .		Îngrijitor		G	1
35 .		Muncitor calificat	III	M/G	0.5
<b>TOTAL</b>					<b>33.5</b>

