

Jud. Neamț  
Teritoriul administrativ : POIANA TEIULUI  
Cod SIRUTA 123790  
Intravilan Poiana Largului  
Loc. Poiana Teiului, Jud. Neamț.

Numele si prenumele detinatorului:  
COMUNA POIANA TEIULUI

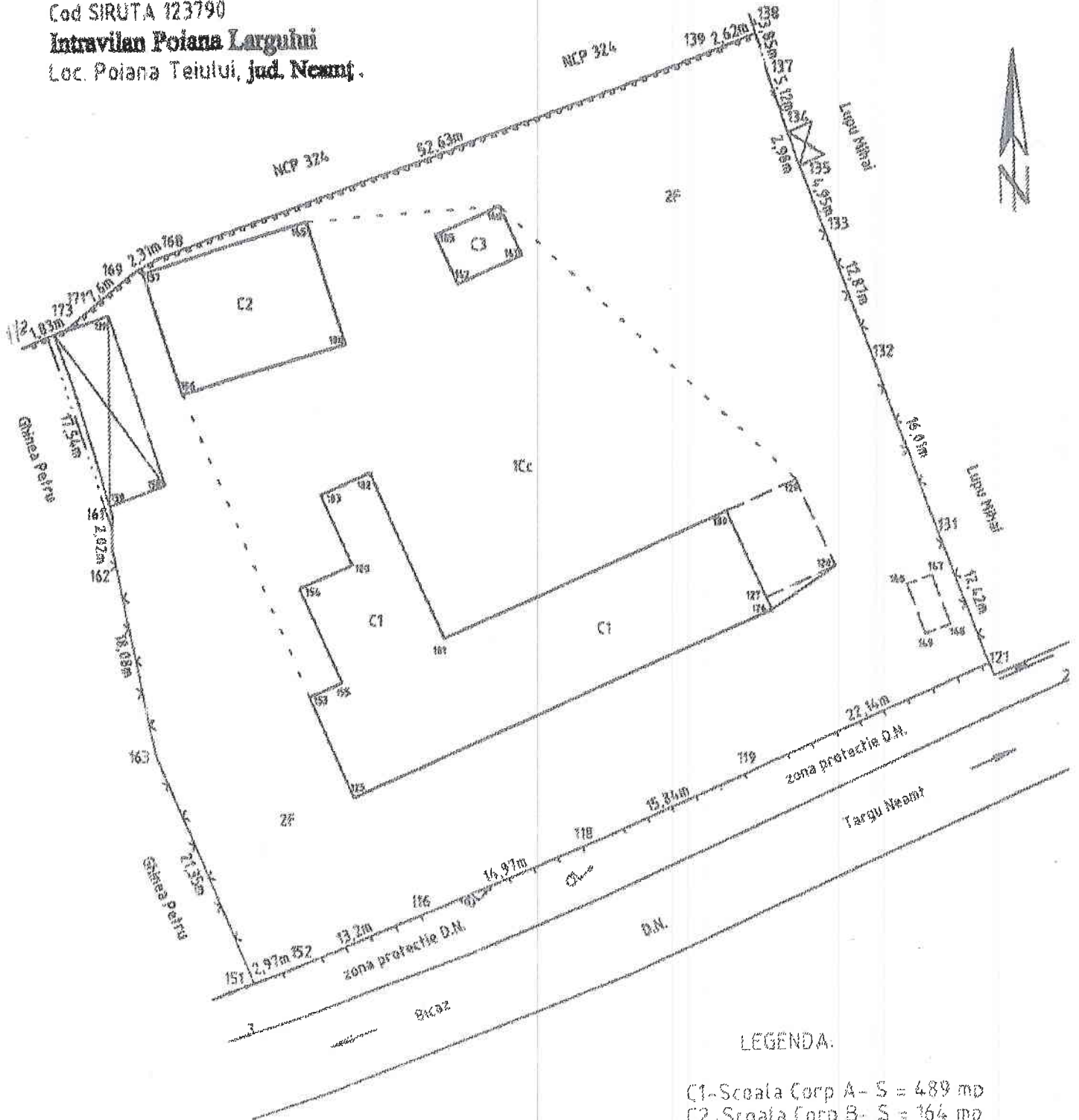

LEGENDA:

C1 - Scoala Corp A - S = 489 mp  
C2 - Scoala Corp B - S = 164 mp  
C3 - Grup sanitar - S = 28 mp

SUPRAFATA 1Cc - S = 1820 mp  
SUPRAFATA 2F - S = 2264 mp

SUPRAFATA TOTALA - S = 4084 mp



PLAN DE AMPLASAMENT SI DELIMITARE A IMOBILIILOR ANEXA NR.1.35  
Scara 1:1000

Nr. cadastral	Suprafata masurata	Adresa imobilului
	4405	Intravilan Humulesti, Str. Nucilor, nr.12, Jud Neamț
Cartea Funciara nr.	UAT	TARGU NEAMT

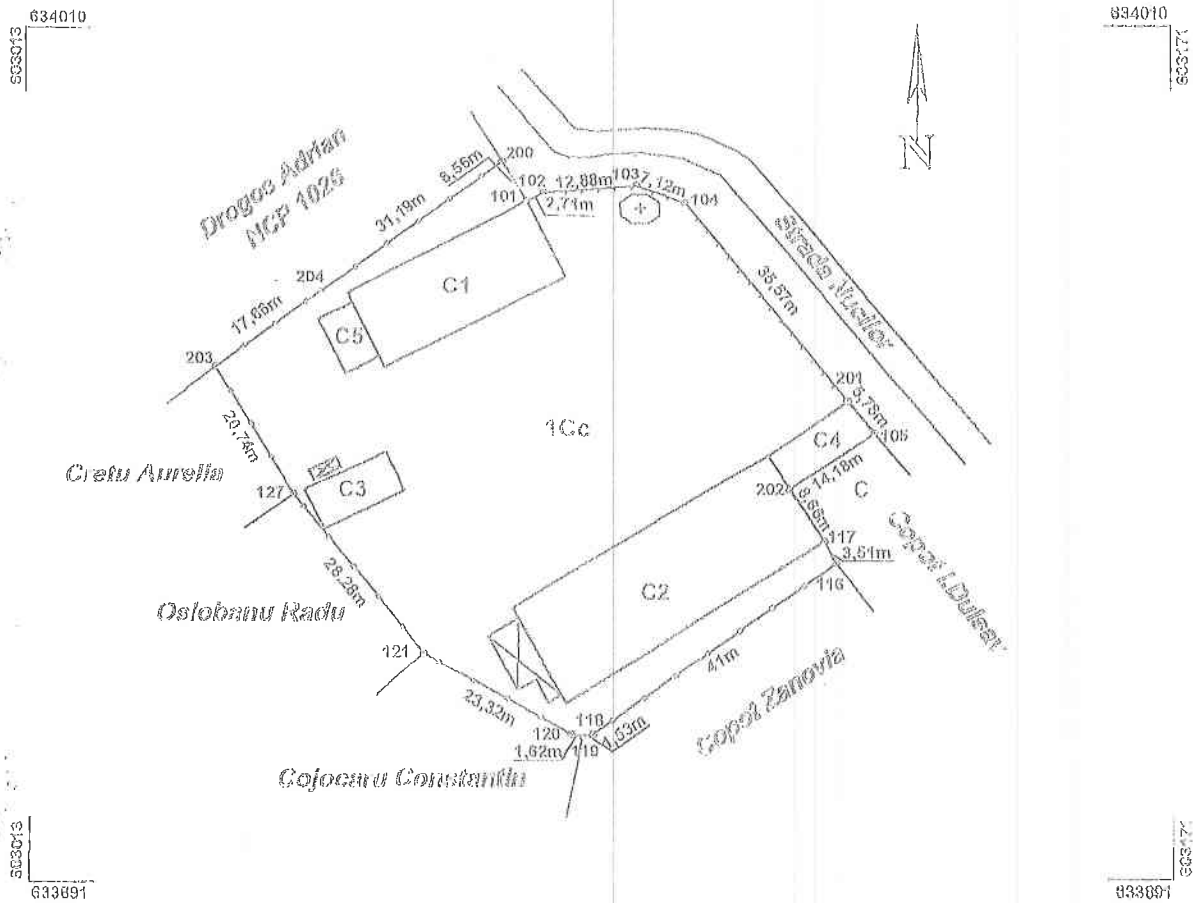

A. Date referitoare la teren

Nr. parcela	Categoria de folosinta	Suprafata [mp]	Valoarea de impozitare [lei]	Mentiiuni
1	Cc	4405		Teren delimitat prin: Gard metal Limita conventionala Limita constructie
Total		4405		

B. Date referitoare la constructii

Cod constr.	Destinatia	Suprafata construita la sol [mp]	Valoarea de impozitare [lei]	Mentiiuni
C1	CAS	331		Sediu administrativ din caramida, P+1, supr. desf.= 662m.p.
C2	CA	613		Anexa-garaj din caramida, supr. desf.= 613 m.p.
C3	CA	75		Anexa- depozit carburanti, supr. desf.= 75 m.p.
C4	CA	79		Anexa-magazie, supr. desf.= 79 m.p.
C5	CA	44		Anexa-centrala termica, supr. desf.= 44 m.p.
Total		1142		1473

Suprafata masurata = 4405 m.p.

Delimitare in minus 545 m.p.



Anexa nr.3  
la HCJ Neamț nr. 57 din 14.03.2017

PLAN DE AMPLASAMENT SI DELIMITARE A IMOBILULUI  
Scara 1 : 1000

Nr. cadastral	Suprafata masurata	Adresa imobilului
53070	30382 mp	Strada Mihai Eminescu, nr. 5-7, Municipiul Roman, Judetul Neamt
Cartea Funciara nr.	UAT	Roman

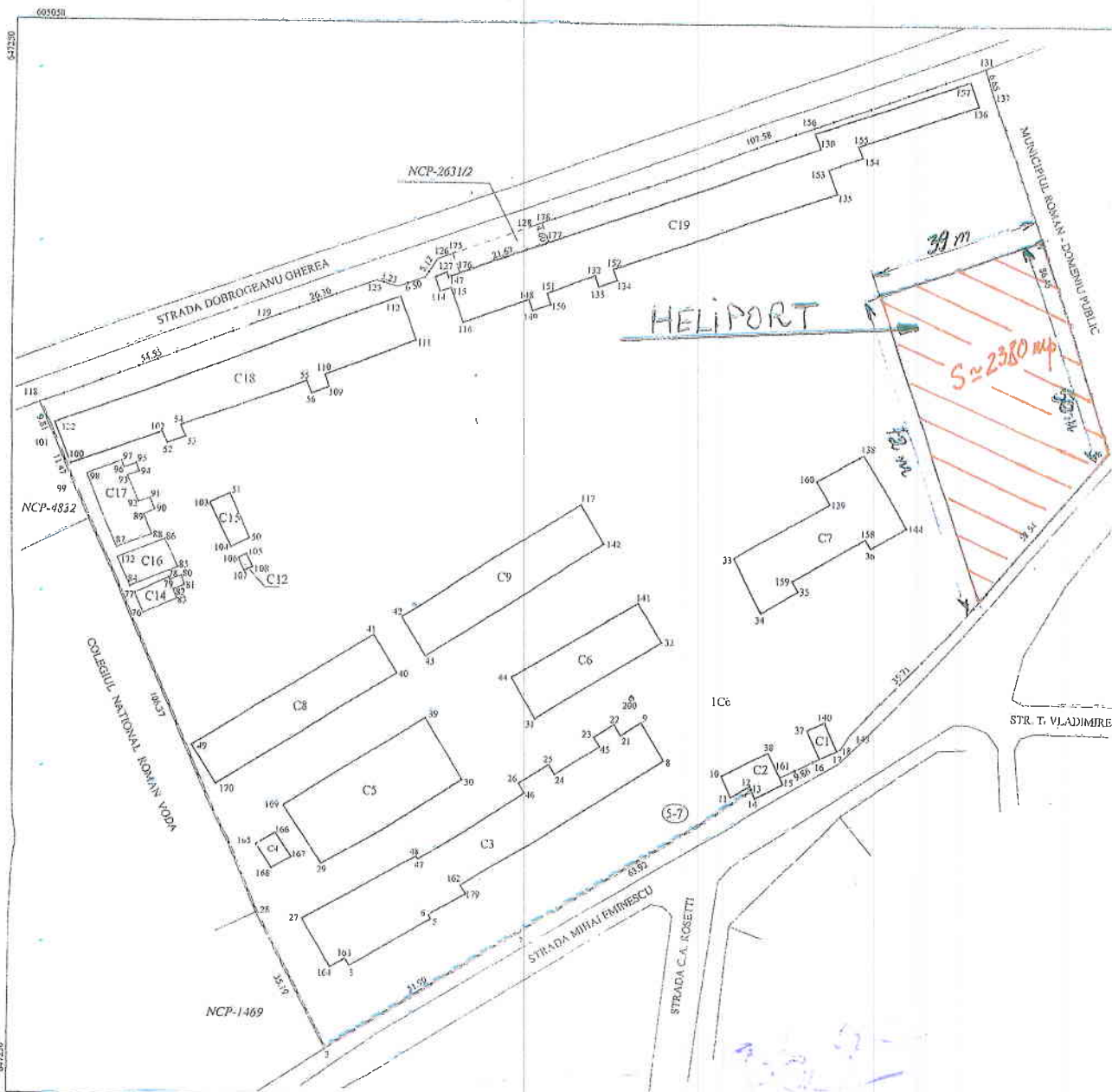

14.03.2017  
Copie conformă cu exemplarul din arhiva BCPI  
Elaborat la data de 18.11.2016  
Tehnica 100  
12562587  
CJ



Anexa nr.4  
la HCJ Neamț nr. 57 din 14.03.2017

**Plan de amplasament in vederea realizarii unui heliport**

Scara 1:1000

Nr. Cadastral	Suprafata măsurată a imobilului (m.p.)	Adresa imobilului
51634	1888	Intravilan Bicz, str. Barajului Punct „Zona Spital”, Oras Bicz Jud. Neamț
Nr. Cărtea Funciară	Unitatea Administrativ Teritorială (UAT) Bicz	

Anexa 1.35

POIHA  
TEIULUI

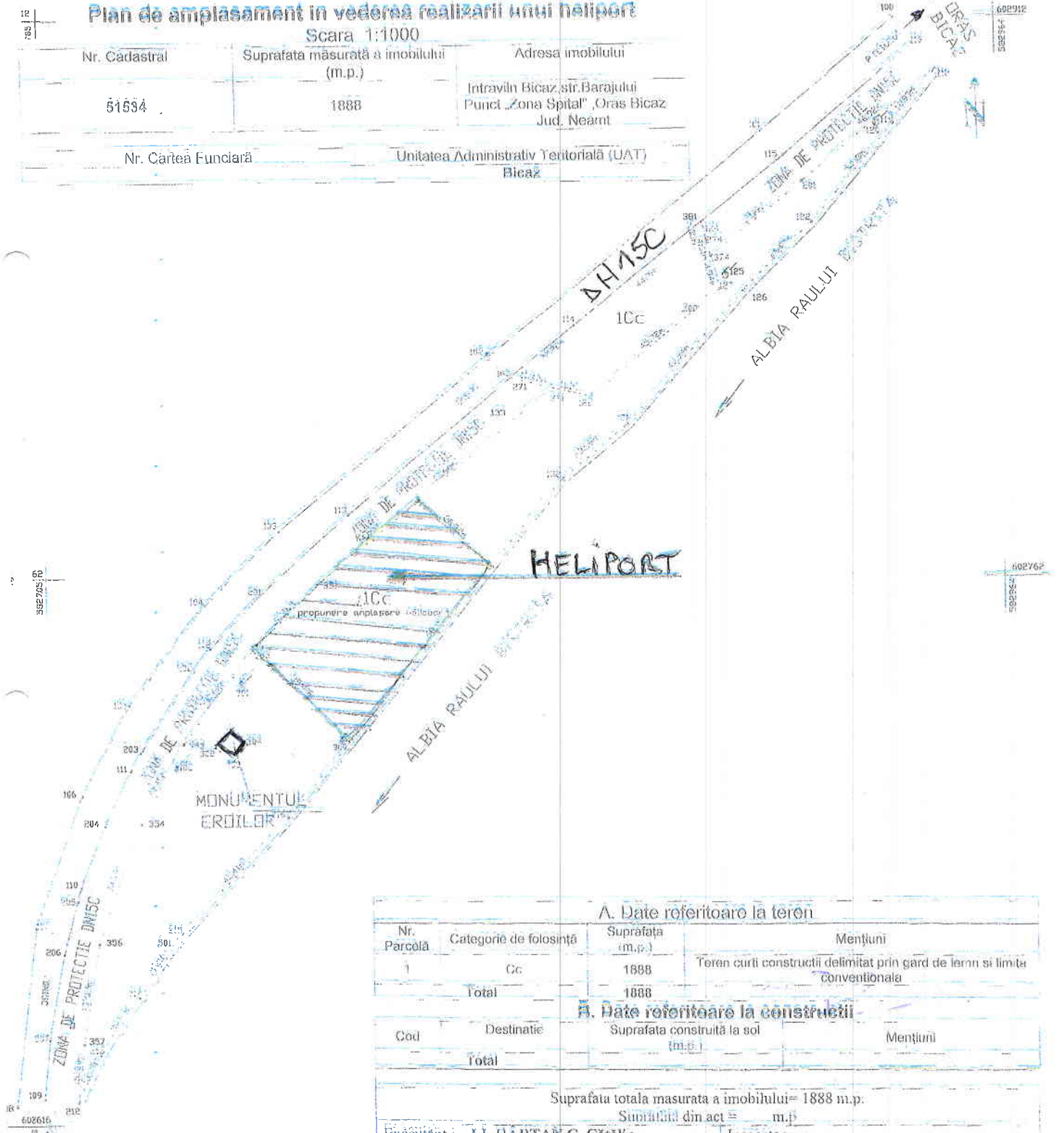

**A. Date referitoare la teren**

Nr. Parcelă	Categorie de folosință	Suprafata (m.p.)	Mențiuni
1	Cc	1888	Teren curți construcții delimitat prin gard de lemn și limită convențională
Total		1888	

**B. Date referitoare la construcții**

Cod	Destinație	Suprafata construită la sol (m.p.)	Mențiuni
Total			

Suprafata totala masurata a imobilului= 1888 m.p.  
Suprafata din act = m.p.

Executant : **I.I. HARTAN C. Cătălin**

Inspector :

Confirm executarea măsurătorilor în teren, corectitudinea încheierii de înregistrare cadastrale și corespondența acestora cu situația din teren

Confirm introducerea imobilului în baza de date integrată și atribuirea numărului cadastral

CENTRU