

**CONSILIUL JUDEȚEAN NEAMȚ
ORGANIGRAMA DIRECȚIEI DE ADMINISTRARE
A PARCULUI NAȚIONAL CEAHLĂU**

Anexa nr. 1 la H.C.J. nr. 249 din 25.09.2018

din care:	CONDUCERE	2	17
	EXECUȚIE		
TOTAL		19	



CONSILIUL JUDEȚEAN NEAMȚ

PREȘEDINTE

DIRECTOR 1

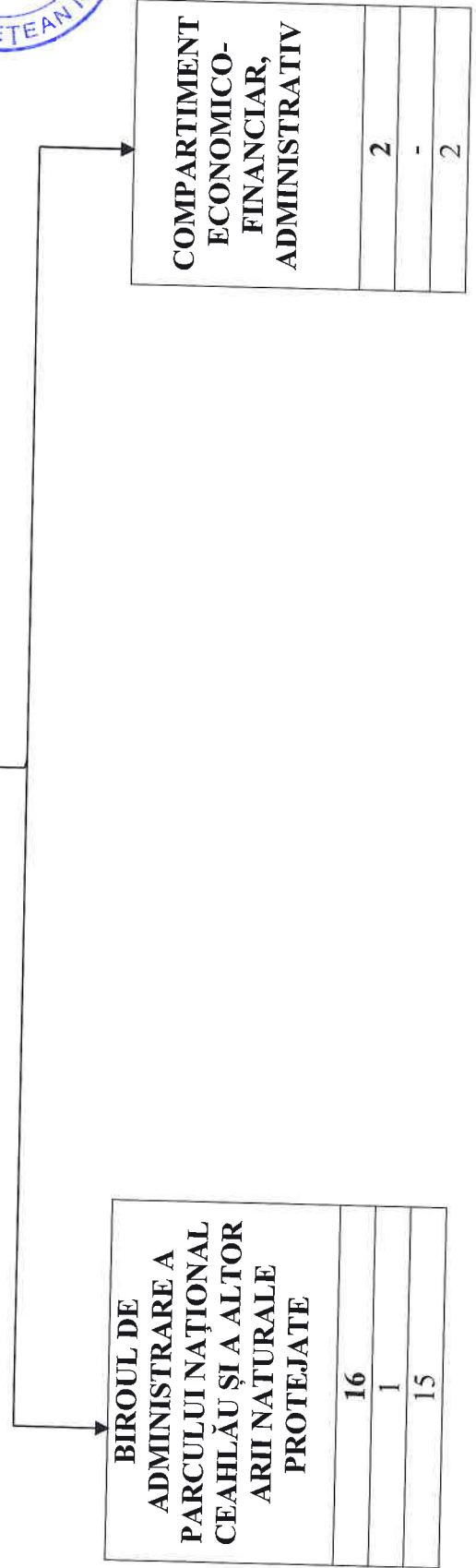

BIROUL DE ADMINISTRARE A PARCULUI NAȚIONAL CEAHLĂU ȘI A ALTOR ARII NATURALE PROTEJATE		
	16	
	1	
	15	

COMPARTIMENT ECONOMIC-FINANCIAR, ADMINISTRATIV		
	2	
	-	
	2	



STAT DE FUNCȚII
AL DIRECȚIEI DE ADMINISTRARE A PARCULUI NAȚIONAL CEAHLĂU

Nr. crt.	DENUMIREA FUNCȚIEI		Grad/ Treaptă profesională	Studii	Număr posturi
	DE CONDUCERE	DE EXECUȚIE			
1.	Director	-	II	S	1
I.	Biroul de Administrare a Parcului Național Ceahlău și a altor Arii Naturale Protejate				16
2.	Șef birou	-	II	S	1
3.	-	Inspector de specialitate (șef pază)	IA	S	1
4.	-	Inspector de specialitate (relații comunități locale)	I	S	1
5.	-	Inspector de specialitate (biolog)	II	S	1
6.	-	Inspector de specialitate (tehnologia informației)	IA	S	1
7 - 9	-	Referent (agent de teren)	IA	M	3
10, 11	-	Referent (agent de teren)	I	M	2
12 - 16	-	Referent (agent de teren)	II	M	5
17	-	Referent (agent de teren)	Debutant	M	1
II.	Compartiment Economico-financiar, Administrativ				2
18.	-	Inspector de specialitate (economist)	IA	S	1
19.	-	Consilier juridic	I	S	1