

**CONSILIUL JUDEȚEAN NEAMȚ  
ORGANIGRAMA COMPLEXULUI DE SERVICII  
PENTRU PERSOANE ADULTE CU HANDICAP ROMAN**

Anexa nr. 1) la H.C.J. nr. 85 din 30.05.2014

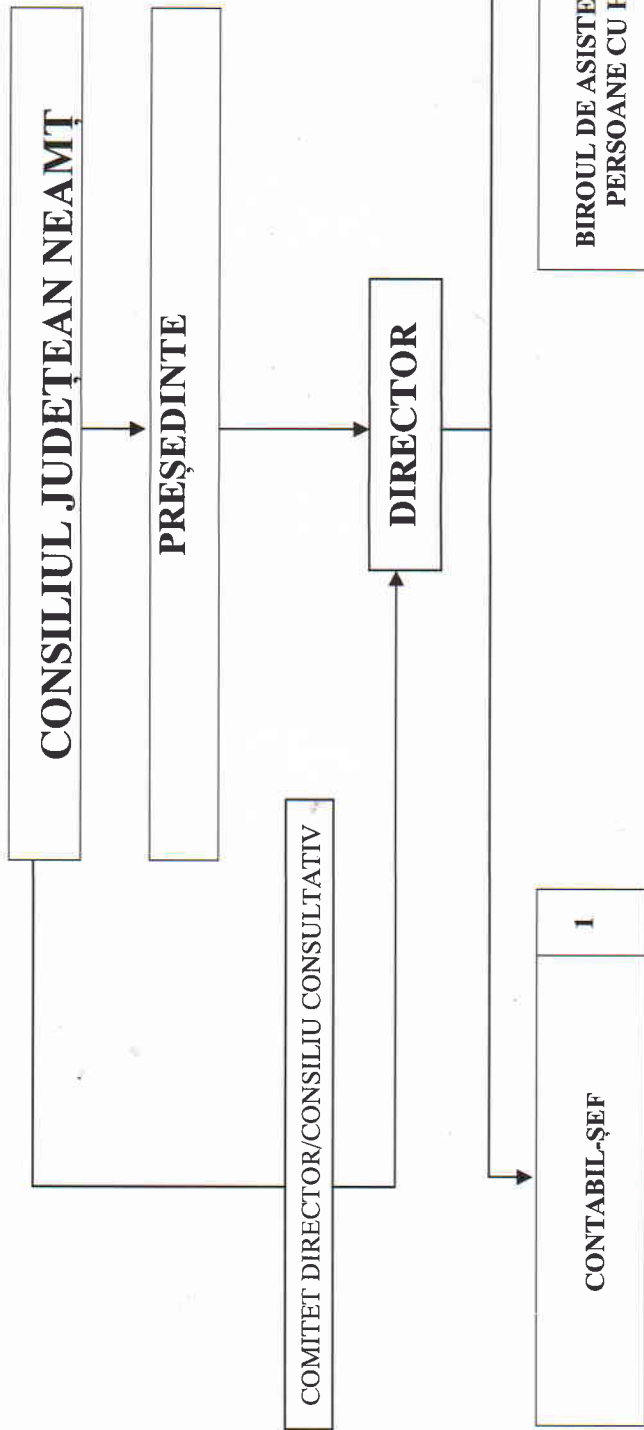

DIN CARE:	CONDOCERE	3	71,5	21
	SPECIALTATE			
	ECONOMIC, ADMINISTRATIV			
TOTAL		95,50		

CONTABIL-ȘEF	1
--------------	---

COMPARTIMENT ECONOMIC, ADMINISTRATIV, DE DESERVIRE	11	-	-	11
--	----	---	---	----

BIROUL DE ASISTENȚĂ PENTRU PERSOANE CU HANDICAP	82,5	1	71,5	10
---	------	---	------	----

CENTRUL DE ÎNGRIJIRE ȘI ASISTENȚĂ	20,5	-	20,5	-
-----------------------------------	------	---	------	---

CENTRUL DE RECUPERARE ȘI REABILITARE PERSOANE CU HANDICAP	58	-	50	8
---	----	---	----	---

LOCUINȚA PROTEJATĂ "ACASA" TRIFEȘTI	3	-	1	2
-------------------------------------	---	---	---	---