

**CONSILIUL JUDEȚEAN NEAMȚ
ORGANIGRAMA DIRECȚIEI DE ADMINISTRARE
A PARCULUI NAȚIONAL CEHLĂU**

Anexa nr. 1 la H.C.J. nr. 277 / 15.12.2015

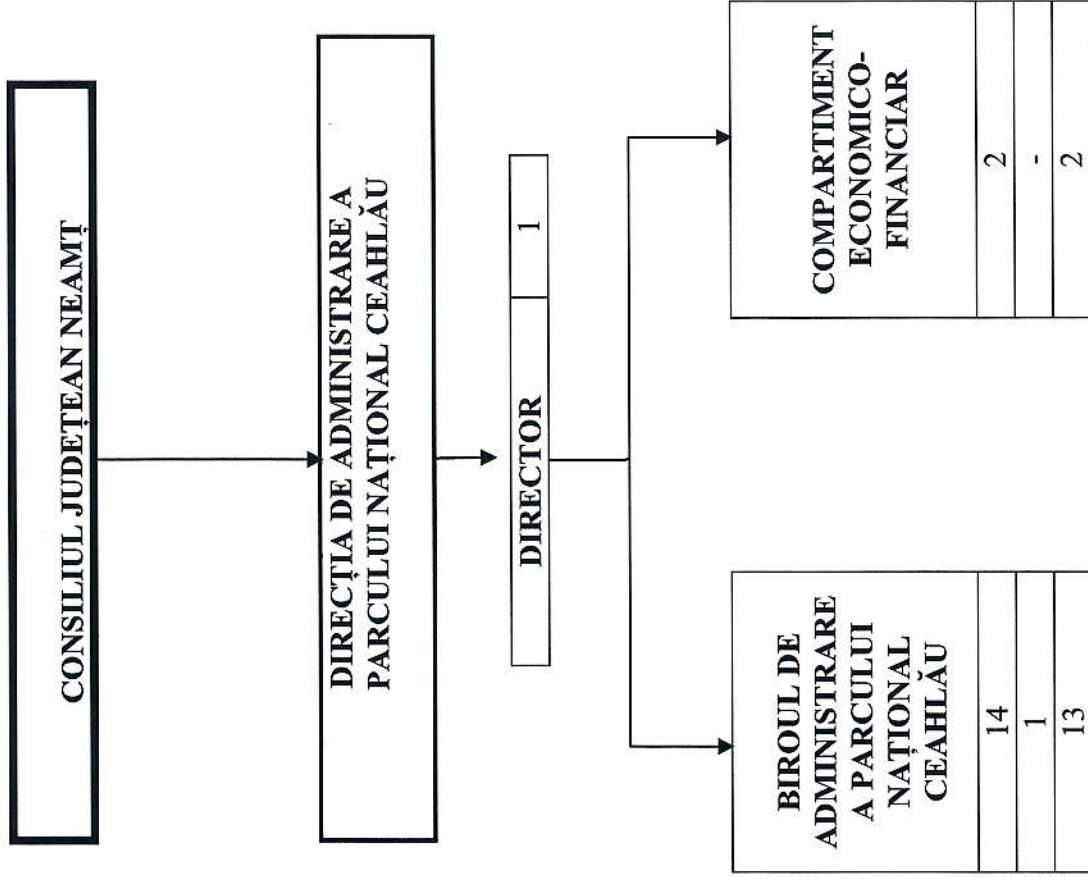

TOTAL APARAT SPECIALITATE	CONDUCERE	2	15
	EXECUȚIE		
DIN CARE:			



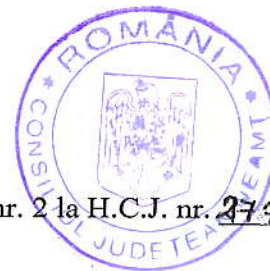

STAT DE FUNCȚII
al Direcției de Administrare a Parcului Național Ceahlău

Nr. crt.	DENUMIREA FUNCȚIEI		Grad/Treaptă profesională	Nivel studii	Număr posturi
	DE CONDUCERE	DE EXECUȚIE			
1	Director		II	S	1
I.	Biroul de Administrare a Parcului Național Ceahlău				14
2	Șef Birou		II	S	1
3		Inspector de specialitate (șef pază)	IA	S	1
4		Inspector de specialitate (relații comunități locale)	I	S	1
5		Inspector de specialitate (biolog)	II	S	1
6		Inspector de specialitate (tehnologia informației)	IA	S	1
7		Consilier juridic	I	S	1
8,9,10		Referent (agent de teren)	IA	M	3
11,12		Referent (agent de teren)	I	M	2
13,14		Referent (agent de teren)	II	M	2
15		Referent (agent de teren)	DEBUTANT	M	1
II.	Compartiment Economico - financiar				2
16		Inspector de specialitate (economist)	IA	S	1
17		Referent	I	M	1