

**CONSILIUL JUDEȚEAN NEAMȚ  
ORGANIGRAMA TEATRULUI TINERETULUI PIATRA NEAMȚ**

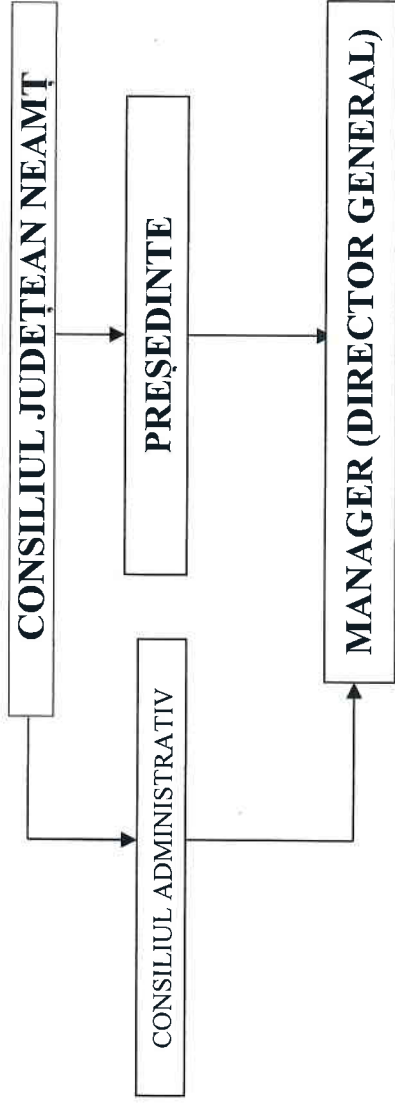

Anexa nr. 1 la H.C.J. nr. 436 din 30.05.2019



TOTAL	CONDUCERE	7	77
	EXECUTIE		

DIRECTOR GENERAL ADJUNCT	SERVICIUL LITERAR ȘI ARTISTIC	9	1	8
COMPARTIMENT ARTISTIC	26	-	26	
SERVICIUL TEHNIC	20	2	18	
SERVICIUL PRODUCȚIE	8	1	7	

DIRECTOR ECONOMIC	COMPARTIMENT ADMINISTRATIV	11	-	11
COMPARTIMENT FINANCIAR-CONTABIL	7	-	7	



**STAT DE FUNCȚII**  
**al Teatrului Tineretului Piatra Neamț**

Nr. Crt.	Funcția		Nivel studii	Grad/treaptă profesională	Număr posturi
	de conducere	de execuție			
<b>I.</b>	<b>CONDUCERE</b>				<b>3</b>
1.	Manager (Director general)		S	II	1
2.	Director general adjunct		S	II	1
3.	Director economic		S	II	1
<b>II.</b>	<b>SERVICIUL LITERAR ȘI ARTISTIC</b>				<b>9</b>
4.	Șef serviciu*		S	II	1
5.		Regizor artistic	S	IA	1
6.		Regizor artistic*	S	IA	1
7 - 9		Consultant artistic	S	IA	3
10.		Secretar (artistic)	S	I	1
11.		Scenograf	S	II	1
12.		Sufleur	M	I	1
<b>III.</b>	<b>COMPARTIMENT ARTISTIC</b>				<b>26</b>
13 - 25		Actor	S	IA	13
26 - 28		Actor	S	I	3
29 - 31		Actor	S	II	3
32		Actor*	S	IA	1
33 - 35		Actor*	S	I	3
36 - 38		Actor*	S	II	3
<b>IV.</b>	<b>SERVICIUL TEHNIC</b>				<b>20</b>
39.	Șef serviciu		S	II	1
40		Secretar (platou)	S	I	1
41		Secretar (platou)	S	II	1
42		Operator (imagine,sunet)	S	IA	1
43		Operator (imagine,sunet)	S	I	1
44		Operator (imagine,sunet)	M/G	II	1
45, 46		Muncitor din activitatea specifică instituțiilor de spectacole (costumier)	M	I	2
47, 48		Muncitor din activitatea specifică instituțiilor de spectacole (recuziter)	M	I	2
49.		Maestru (lumini)	M	I	1
50.		Muncitor din activitatea specifică instituțiilor de spectacole (electrician)	M/G	I	1
51.		Peruchier machior	M	I	1
52.	Șef formație muncitori		M	II	1
53-56		Manipulant decor	M	I	4

Nr. Crt.	Funcția		Nivel studii	Grad/treaptă profesională	Număr posturi
	de conducere	de execuție			
57, 58		Manipulant decor*	M	I	2
<b>V.</b>	<b>SERVICIUL PRODUCȚIE</b>				<b>8</b>
59.	Șef serviciu*		S	II	1
60, 61		Muncitor din activitatea specifică instituțiilor de spectacole (confectioner produse lemn)	M	I	2
62.		Muncitor din activitatea specifică instituțiilor de spectacole (croitor)	M	I	1
63, 64		Muncitor din activitatea specifică instituțiilor de spectacole (lăcătuș)	M	I	2
65.		Muncitor din activitatea specifică instituțiilor de spectacole (pictor)	M	I	1
66.		Muncitor din activitatea specifică instituțiilor de spectacole (tapițer)	M	I	1
<b>VI.</b>	<b>COMPARTIMENT ADMINISTRATIV</b>				<b>11</b>
67.		Administrator	M	I	1
68.		Șofer	M	I	1
69-72		Garderobier	M		4
73.		Șef formație pază/pompieri	M		1
74-77		Paznic/pompier	M		4
<b>VII.</b>	<b>COMPARTIMENT FINANCIAR-CONTABIL</b>				<b>7</b>
78.		Economist	S	IA	1
79.		Referent de specialitate	S	I	1
80.		Referent de specialitate (resurse umane)	S	I	1
81.		Referent de specialitate (organizare spectacole)	S	I	1
82.		Referent de specialitate	S	I	1
83.		Referent (secretariat)	M	I	1
84.		Referent (organizare spectacole)	M	I	1

\* Posturi înființate ca urmare a finalizării implementării de către Consiliul Județean Neamț a proiectului „Restaurarea și punerea în valoare a zonei istorice și culturale Curtea Domnească din Municipiul Piatra Neamț – prin reabilitarea, dotarea și punerea în valoare a sitului și clădirilor de patrimoniu: Muzeul de Artă, Muzeul de Etnografie, Teatrul Tineretului, Turnul Clopotniță, Ruinele beciului și ruinele zidului de incintă ale Curții Domnești și muzeul aferent”, cod SMIS 5868, în parteneriat cu Primăria Municipiului Piatra Neamț.