

PLAN TOPOGRAFIC

Scara 1:1000

Amplasament - intravilan Piatra Neamt b-dul Traian nr.1-3, jud. Neamt

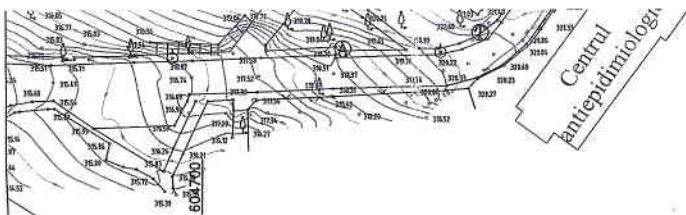
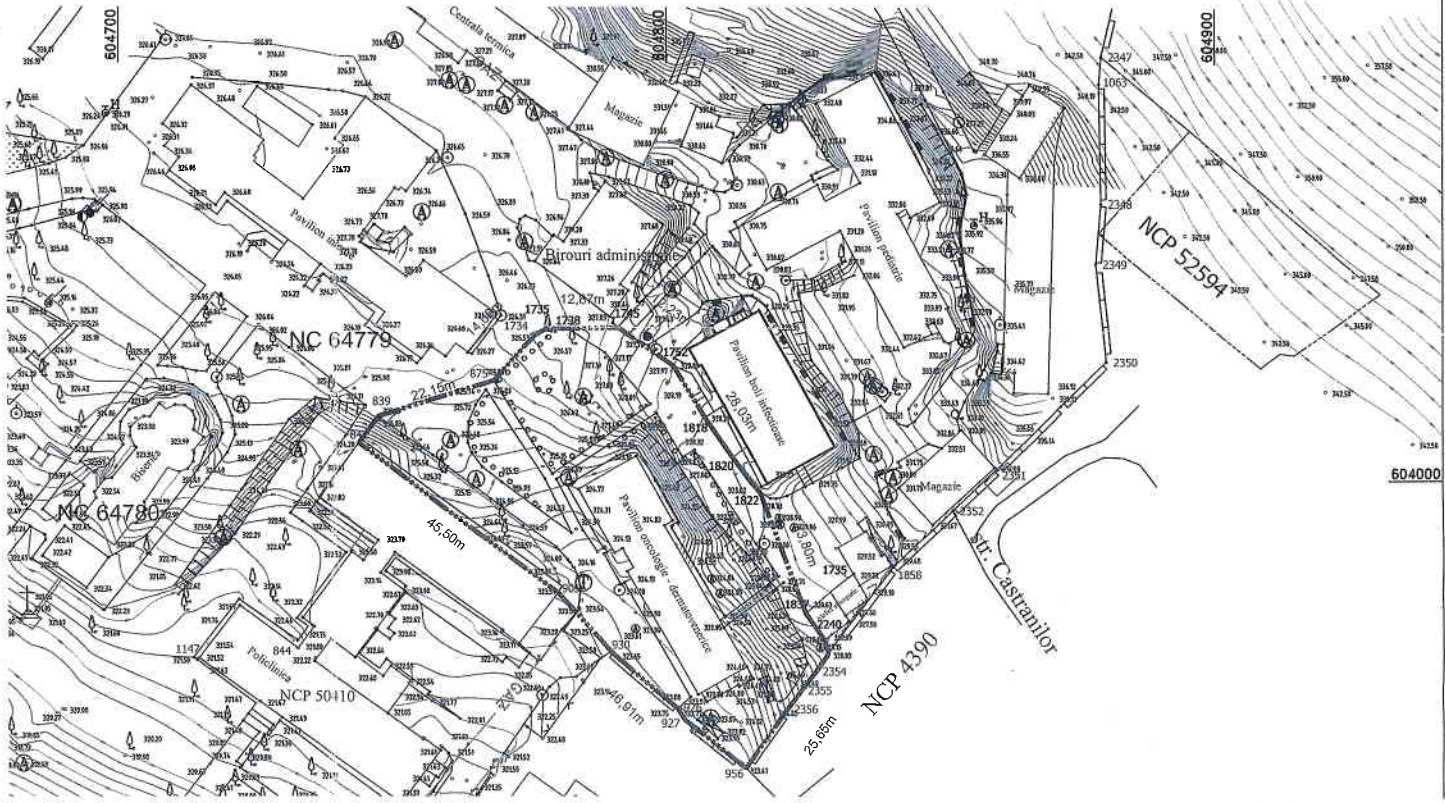

LEGENDA:

- Limita studiată parțial din documentației cu nr.cadastral 64779
- GARD BETON
- GARD LEMN
- GARD SARMA
- CONSTRUCTIE
- MARGINE DRUM
- AX DRUM
- TALUZ
- AX SANT
- COTA TEREN
- STATIE
- FANTANA
- STILP BETON
- STILP LEMN
- CAMIN VIZITARE TELEFON
- CAMIN VIZITARE APA
- CURBE DE NIVEL

Oficiul de Cadastru și Publicitate Imobiliară Neamt
599/15/09.11.2018
Recepționat
Consilier Cadastral - ELENA
[Signature]

"Prezentul document recepționat este valabil însoțit de procesul verbal de recepție nr. 1296 / data 20.12.18"



Sistem de proiectie STEREOGRAFIC 1970
Sistem de cota local
Echidistanța curbelor de nivel 0,25 m

S.C. TOPOPREST S.R.L. PIATRA NEAMT		"REABILITARE -CONSOLIDARE PAVILION ONCOLOGIE in cadrul Spitalului Judetean de Urgenta Piatra Neamt"	
MASURAT	ing. Afrasinei Dragos	Scara:	Beneficiar CONSILIUL JUDETEAN NEAMT
DESENAT	th Closca Daniel	1:1000	
VERIFICAT	Ing. M. AFRASINEI	Data:	
DIRECTOR	Ing. M. AFRASINEI	08 - 2018	

Anexa nr. 3 la HCJ nr. 154/20.06.2019

ANEXA 11

PLAN DE AMPLASAMENT SI DELIMITARE A IMOBILULUI

Nr. Cadastral	Suprafata masurata	Adresa imobilului
8654	493	
Cartea Funciara nr.		Str: Independentei (Unirii) Nr. 6, teren intravilan PIATRA NEAMI



126/11 domeniul Public

Nr. parcelă	A. Date referitoare la teren			Mențiuni
	Categorie de folosință	Suprafata (mp)	Valoare de impozitare (lei)	
1	CC	493		Teren intravilan, cu limitele materializate prin gard lemn și perete construcție.
Total		493		
Cod constr.	B. Date referitoare la construcții			Mențiuni
	Suprafată construită la sol (mp)	Valoare de impozitare (lei)		
C1	206			Atelier - Suprafată construită desfășurată = 277 mp
C2	72			Magazie - Suprafată construită desfășurată = 72 mp
C3	6			WC - Suprafată construită desfășurată = 6 mp
Total	284			

INVENTAR DE COORDONATE				
Sistem de proiecte: STEREOGRAFIC 1970				
Pct	X (M)	Y (M)	d	
100	604605.007	603519.739	8.607	
171	604600.763	603527.227	13.673	
180	604592.798	603538.340	5.935	
170	604589.341	603543.164	0.440	
128	604589.695	603543.426	4.266	
114	604587.163	603546.859	0.279	
181	604587.431	603546.938	2.592	
182	604586.055	603549.135	3.623	
119	604584.034	603552.142	2.272	
120	604582.936	603554.131	0.257	
129	604582.802	603554.350	1.865	
121	604584.390	603555.327	5.391	
122	604581.379	603560.507	12.110	
123	604571.046	603554.192	3.605	
183	604572.895	603551.097	2.423	
115	604574.138	603549.017	6.539	
113	604577.451	603543.403	4.704	
111	604579.961	603539.400	26.850	
101	604594.019	603516.524	11.449	
100	604605.007	603519.739		

Suprafata totală măsurată = 493 mp
Suprafata din acte = 493 mp

Se confirmă suprafața din măsurători și introducerea imobilului în baza de date

930

ORDINUL GEOGRAFIC DIN ROMANIA
Geodezi cu drept de semnatura
CORFU C. CONSTANTIN
Gradul I

30 MAR 2013

Director de Cadastre și Funcționat Imobiliar Neomi
Nume și prenume: BĂBESU CRISTIAN
Funcție: CONSILIER

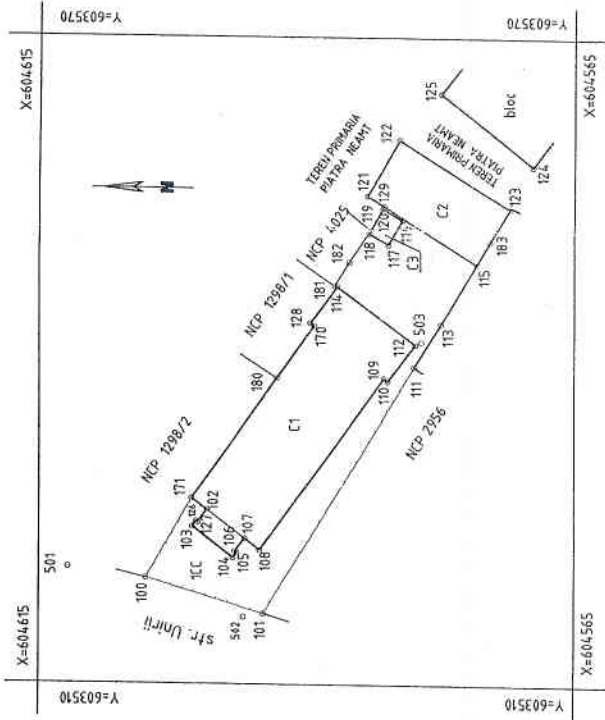

Anexa nr. 6 la Hotăr. 154 din
20.06.2019

Nr. cadastral 50423	Suprafata masurata 1050 mp	Adresa imobilului Municipiul Roman, Strada Veronica Micle, nr.2, Judetul Neamt
Cartea Fundament 604530	50423	UAT Roman

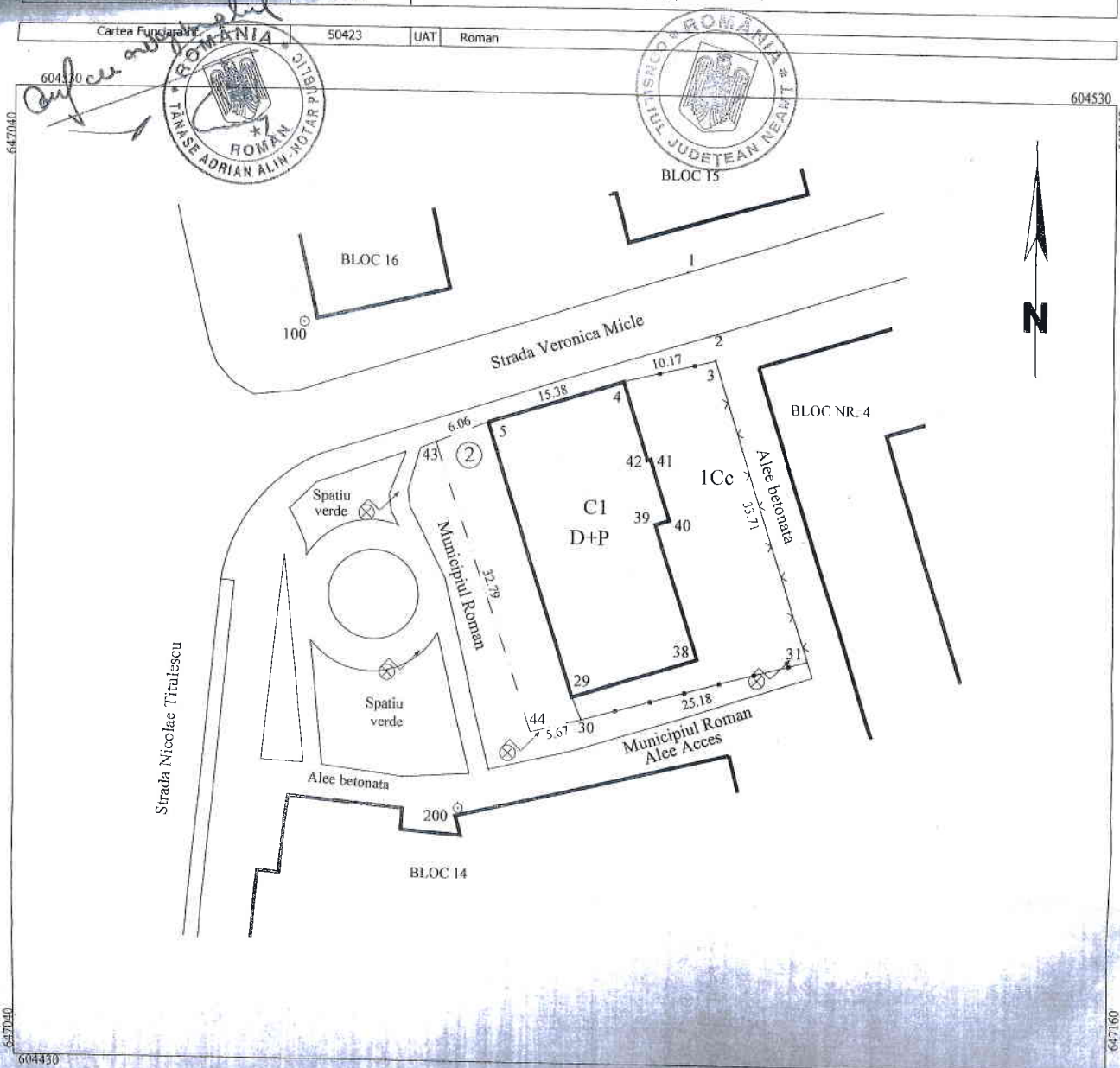

A. Date referitoare la teren

Nr. parcela	Categoria de folosinta	Suprafata (mp)	Valoarea de impozitare (lei)	Mentiiuni
1	Cc	1050		
Total		1050		Imobilul este imprejmuit partial cu gard plasa si metal

B. Date referitoare la constructii

Cod constr.	Suprafata construita la sol (mp)	Valoarea de impozitare (lei)	Mentiiuni
CJ	458		Casa - cu suprafata construita desfasurata=916, din caramida acoperita cu tabla
Total	458		Constructia nu detine certificat de performanta energetica si nu este prevazuta cu lift.

Inventar de coordonate - Sistem de proiectie Stereo 1970

Nr. Pct.	Coordonate pct. de contur		Lungimi laterale D(i, i+1)
	X (m)	Y (m)	
43	604496.298	647085.147	6.055
5	604498.522	647090.779	15.384
4	604503.063	647105.478	10.174
3	604505.466	647115.364	33.707
31	604473.283	647123.405	25.184
30	604466.639	647101.098	5.674
44	604465.228	647095.618	32.787

Suprafata=1050mp

Suprafata totala masurata = 1050 mp
Suprafata din act = 1050 mp

Executant: GIURGILA N. Gelu



Se confirma suprafata din masuratorii si introducerea imobilului in baza de date
Oficiul de Cadastru si Publicitate Imobiliara Neamt
Nume si prenume ASIEI GHEORGHE
Funcția CONSILIER

27 FEB 2012