Anexa nr. 1 la H.C.J. nr. 195 din 27.08.2019

ORGANIGRAMA SPITALULUI JUDEŢEAN DE URGENŢĂ PIATRA NEAMŢ

Număr maxim posturi aprobate = 1724
din care:
- **funcţii de conducere (C) = 54**
- **funcţii de execuţie (E) = 1670**

CONSILIUL DE ADMINISTRAŢIE

MANAGER

Serviciul RUONS	C=1;E=7
Oficiu Juridic	E=3
Compartiment de Securitatea Muncii, PSI, Protecţie Civilă şi Situaţii de Urgenţă	E=4
Serviciul de Management al Calităţii Serviciilor Medicale şi Tehnologia Informaţiei din care:	C=1; E=4
- Birou Tehnologia Informaţiei	C=1; E=4
Compartiment Audit	E=1
Serviciul Achiziţii,Aprovizionare,Transport	C = 1; E = 12
Compartiment Tehnic din care:	
- Formatia de lucru I	C=1; E=21
- Formatia de lucru II	C=1; E=31
Serviciul Administrativ	C=1; E=70
Compartiment Supraveghere Prevenire Infecţii Asociate Asistenţei Medicale (CSPIAAM)	E = 9
Personal Clerical	E = 3

COMITET DIRECTOR
C = 4

Director Financiar-Contabil

Serviciul Financiar Contabil
C=1; E= 9

Director Medical

U.P.U.- SMURD
C = 2; E = 134

Cabinet Medicină Dentară de Urgenţă
E=2

Compartiment Gastroenterologie
E=1

Secţia Medicină Internă
C = 2; E = 51

Compartiment de Îngrijiri Paliative
E=23

Compartiment Diabet Zaharat Nutritie şi Boli Metabolice
E=17

Compartiment Hematologie
E = 18

Compartiment Recuperare Medicină Fizică şi Balneologie

Laborator Recuperare Medicină Fizică şi Balneologie
E=8

Secţia Reumatologie
C =2; E = 28

Compartiment Nefrologie
E = 13

Director de Îngrijiri

Birou de Internări
E=13

Compartiment Deservire Brancardieri
E=9

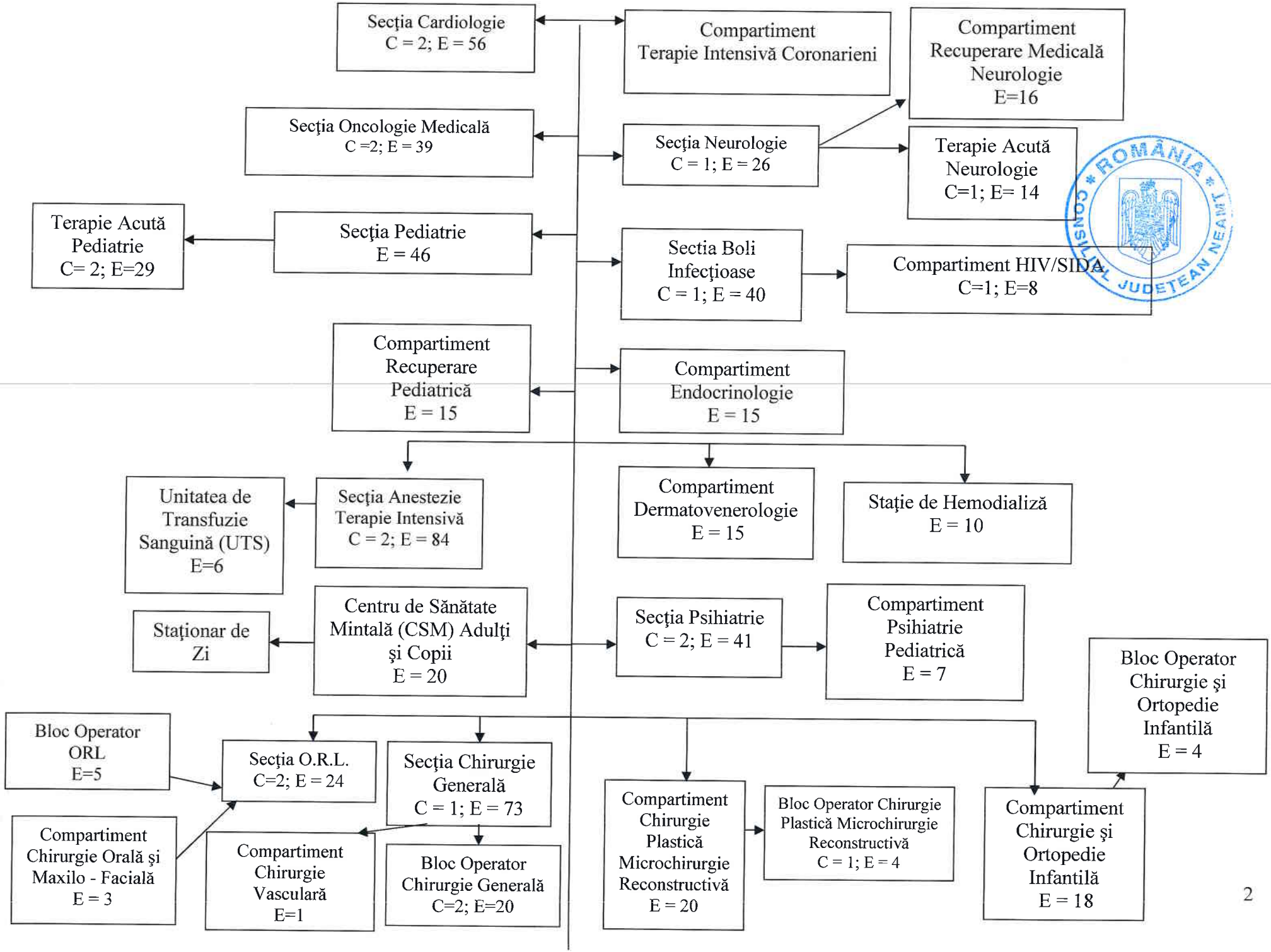
Secţia Cardiologie
C = 2; E = 56
Compartiment
Terapie Intensivă Coronarieni
Compartiment
Recuperare Medicală
Neurologie
E=16
Secţia Oncologie Medicală
C =2; E = 39
Secţia Neurologie
C = 1; E = 26
Terapie Acută
Neurologie
C=1; E= 14
Terapie Acută
Pediatrie
C= 2; E=29
Secţia Pediatrie
E = 46
Sectia Boli
Infecţioase
C = 1; E = 40
Compartiment HIV/SIDA
C=1; E=8
Compartiment
Recuperare
Pediatrică
E = 15
Compartiment
Endocrinologie
E = 15
Unitatea de
Transfuzie
Sanguină (UTS)
E=6
Secţia Anestezie
Terapie Intensivă
C = 2; E = 84
Compartiment
Dermatovenerologie
E = 15
Staţie de Hemodializă
E = 10
Staţionar de
Zi
Centru de Sănătate
Mintală (CSM) Adulţi
şi Copii
E = 20
Secţia Psihiatrie
C = 2; E = 41
Compartiment
Psihiatrie
Pediatrică
E = 7
Bloc Operator
Chirurgie şi
Ortopedie
Infantilă
E = 4
Bloc Operator
ORL
E=5
Secţia O.R.L.
C=2; E = 24
Secţia Chirurgie
Generală
C = 1; E = 73
Compartiment
Chirurgie
Plastică
Microchirurgie
Reconstructivă
E = 20
Bloc Operator Chirurgie
Plastică Microchirurgie
Reconstructivă
C = 1; E = 4
Compartiment
Chirurgie şi
Ortopedie
Infantilă
E = 18
Compartiment
Chirurgie Orală şi
Maxilo - Facială
E = 3
Compartiment
Chirurgie
Vasculară
E=1
Bloc Operator
Chirurgie Generală
C=2; E=20
ROMÂNIA
CONSILIUL JUDEŢEAN NEAMŢ

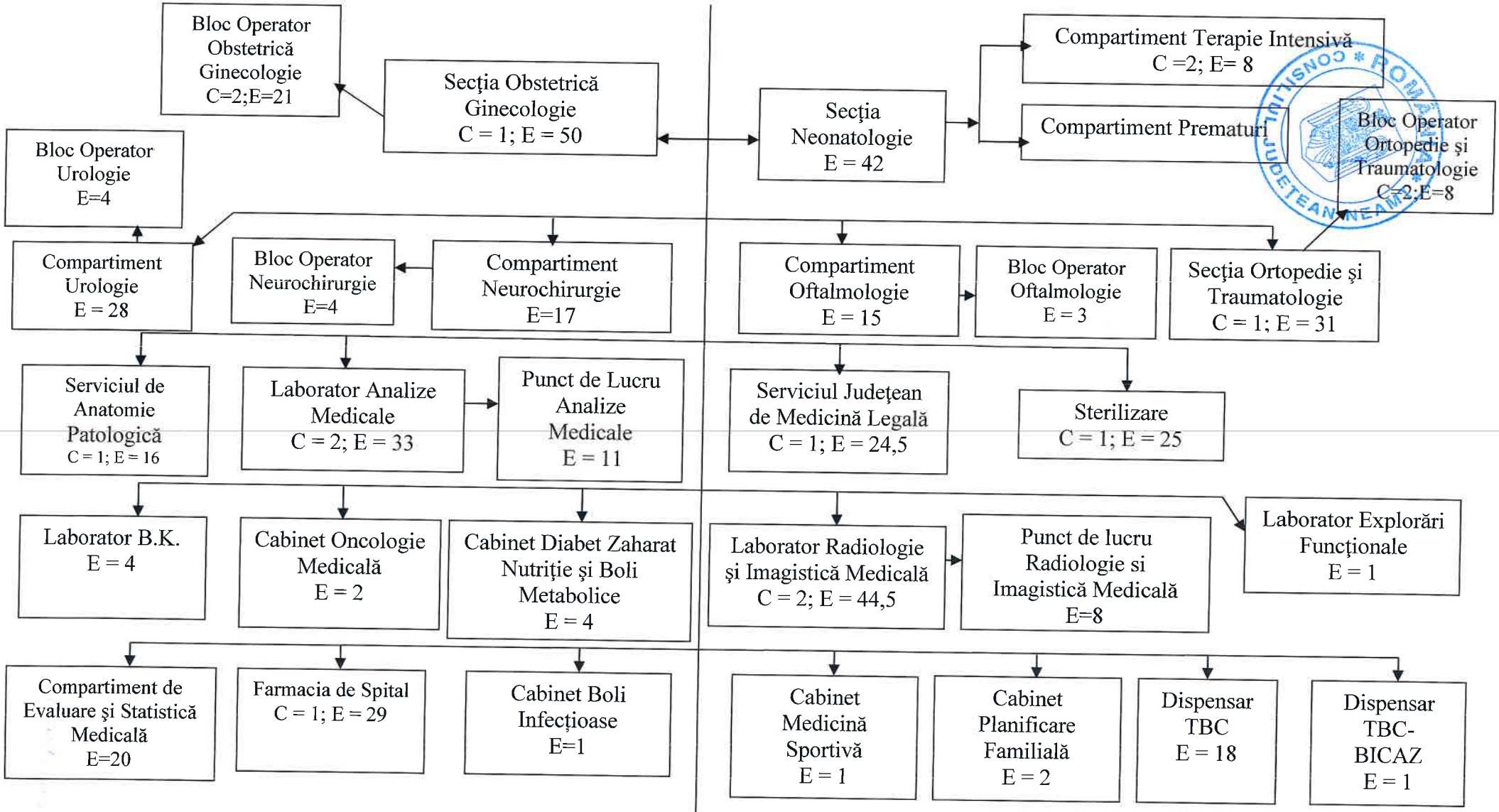
Bloc Operator Obstetrică Ginecologie C=2;E=21
Secţia Obstetrică Ginecologie C = 1; E = 50
Secţia Neonatologie E = 42
Compartiment Terapie Intensivă C =2; E= 8
Compartiment Prematuri
Bloc Operator Ortopedie şi Traumatologie C=2;E=8
Bloc Operator Urologie E=4
Compartiment Urologie E = 28
Bloc Operator Neurochirurgie E=4
Compartiment Neurochirurgie E=17
Compartiment Oftalmologie E = 15
Bloc Operator Oftalmologie E = 3
Secţia Ortopedie şi Traumatologie C = 1; E = 31
Serviciul de Anatomie Patologică C = 1; E = 16
Laborator Analize Medicale C = 2; E = 33
Punct de Lucru Analize Medicale E = 11
Serviciul Judeţean de Medicină Legală C = 1; E = 24,5
Sterilizare C = 1; E = 25
Laborator B.K. E = 4
Cabinet Oncologie Medicală E = 2
Cabinet Diabet Zaharat Nutriţie şi Boli Metabolice E = 4
Laborator Radiologie şi Imagistică Medicală C = 2; E = 44,5
Punct de lucru Radiologie si Imagistică Medicală E=8
Laborator Explorări Funcţionale E = 1
Compartiment de Evaluare şi Statistică Medicală E=20
Farmacia de Spital C = 1; E = 29
Cabinet Boli Infecţioase E=1
Cabinet Medicină Sportivă E = 1
Cabinet Planificare Familială E = 2
Dispensar TBC E = 18
Dispensar TBC-BICAZ E = 1

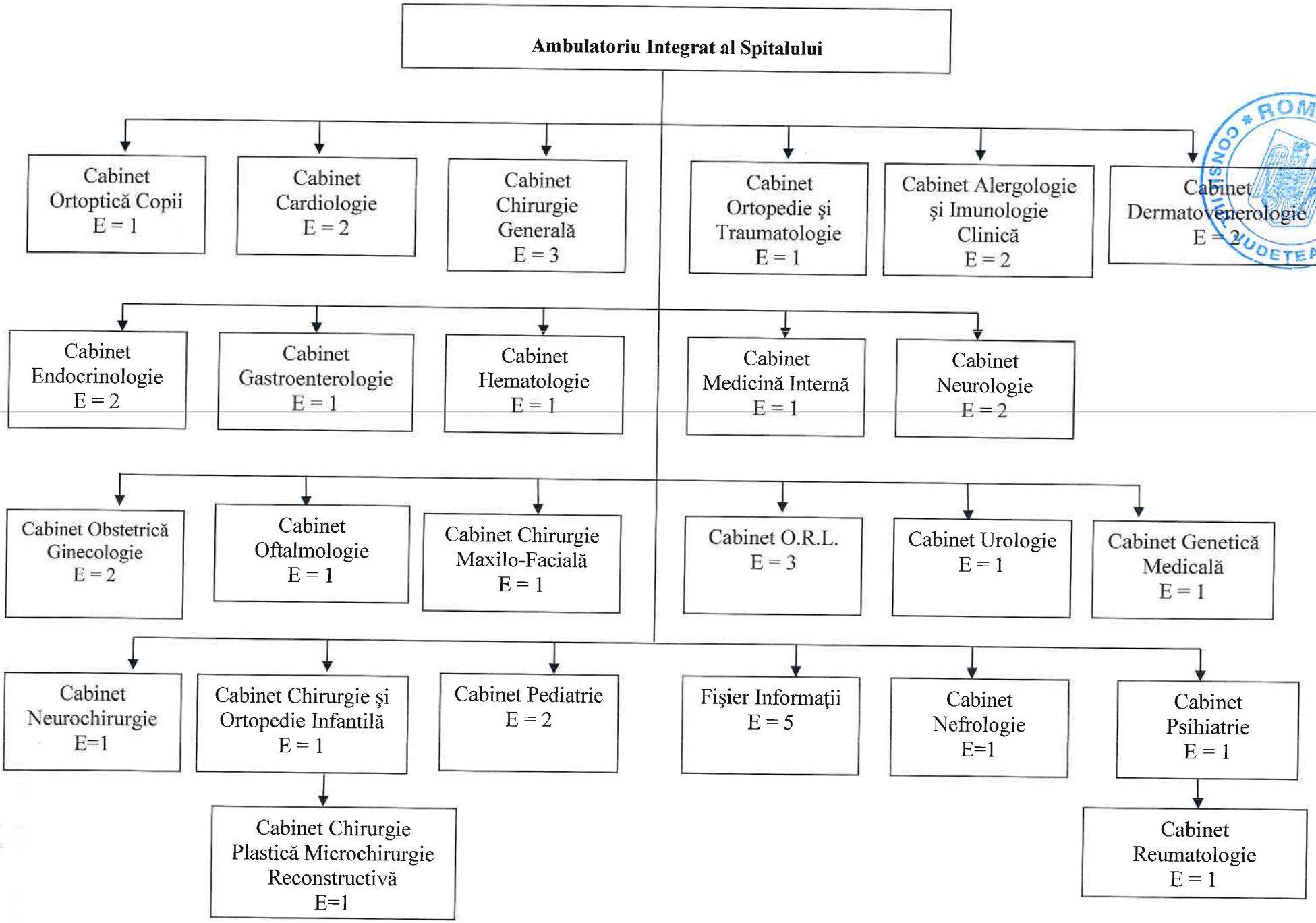

ROMÂNIA CONSILIUL JUDEȚEAN NEAMȚ

CONSILIUL JUDEȚEAN NEAMȚ
Spitalul Județean de Urgență Piatra Neamț

Anexa nr. 2 la H.C.J. Nr. 195 din 27.08.2019

STAT DE FUNCȚII

Nr. crt	Funcția, gradul și treapta profesională	Denumire specialitate	Studii	Nr. post
I	**COMITET DIRECTOR**			**4**
1	Manager grad II		S	1
2	Director Medical grad II		S	1
3	Director Finaciar Contabil grad II		S	1
4	Director de Îngrijiri grad II		S	1
II	**TEHNIC, ECONOMIC, INFORMATICĂ ȘI ADMINISTRATIV**			**49**
II.1	**SERVICIUL RESURSE UMANE,NORMARE,ORGANIZARE SI SALARIZARE**			**8**
1	Șef serviciu grad II	Științe economice	S	1
2 - 5	Economist IA	Științe economice	S	4
6	Economist I	Științe economice	S	1
7,8	Economist II	Științe economice	S	2
II.2	**OFICIU JURIDIC**			**3**
1,2	Consilier juridic IA	Științe juridice	S	2
3	Consilier juridic II	Științe juridice	S	1
II.3	**COMPARTIMENT DE SECURITATEA MUNCII, PSI, PROTECȚIE CIVILĂ ȘI SITUAȚII DE URGENȚĂ**			**4**
1	Medic specialist	Medicina muncii	S	1
2	Asistent medical	Medicină generală	PL	1
3	Șef Formație Pază Pompieri			1
4	Psiholog principal	Psihologie	S	1
II.4	**SERVICIUL DE MANAGEMENT AL CALITĂȚII SERVICIILOR MEDICALE ȘI TEHNOLOGIA INFORMAȚIEI**			**10**
1	Șef serviciu grad II	Științe economice	S	1
2	Consilier juridic IA	Științe juridice	S	1
3,4	Economist IA	Științe economice	S	2
5	Medic	Medicină generală	S	1
II.4.1	**BIROU DE TEHNOLOGIA INFORMATIEI**			**5**
1	Șef birou - grad II	Informatică și contabilitate	S	1
2	Inginer de sistem IA	Electronică și telecomunicații	S	1
3	Inginer de sistem IA	Electrotehnică	S	1
4,5	Operator I		M	2
II.5	**SERVICIUL FINANCIAR - CONTABIL**			**10**
1	Șef serviciu grad II	Științe economice	S	1
2 - 9	Economist IA	Științe economice	S	8
10	Economist II	Științe economice	S	1
II.6	**COMPARTIMENT AUDIT**			**1**
1	Auditor I	Finanțe contabilitate	S	1
II.7	**SERVICIUL ACHIZIȚII, APROVIZIONARE, TRANSPORT**			**13**
1	Șef Serviciu grad II	Științe juridice	S	1
2 - 8	Economist IA	Științe economice	S	7
9	Bioinginer medical specialist		S	1
10	Merceolog IA		M	1
11,12	Magaziner		M	2
13	Șofer II	Conducător auto	M	1
II.8	**COMPARTIMENT TEHNIC**			**54**

II.8.1	**FORMATIA DE LUCRU I**			**22**
1	Sef formatie grad II	Construcții	S	1
2	Inginer IA	Construcții	S	1
3	Subinginer III	Construcții	SSD	1
4	Muncitor calificat I	Tîmplar	G	1
5-7	Muncitor calificat I	Fochist	G	3
8-12	Muncitor calificat I	Instalator	G	5
13	Muncitor calificat I	Laborant determinări fizico-chimice	G	1
14	Muncitor calificat I	Zugrav	G	1
15	Muncitor calificat I	Mecanic	G	1
16	Muncitor calificat II	Tîmplar	G	1
17-20	Muncitor calificat II	Fochist	G	4
21	Muncitor calificat II	Instalator	G	1
22	Muncitor calificat III	Instalator	G	1
II.8.2	**FORMATIA DE LUCRU II**			**32**
1	Sef formatie grad II	Energetică	S	1
2	Tehnician IA		M	1
3-6	Muncitor calificat I	Electrician	G	4
7,8	Muncitor calificat I	Lăcătuș mecanic	G	2
9,10	Muncitor calificat I	Mecanic	G	2
11	Muncitor calificat I	Strungar	G	1
12	Muncitor calificat II	Mecanic motopompe	G	1
13	Muncitor calificat II	Lăcătuș mecanic	G	1
14,15	Muncitor calificat III	Electrocarist	G	2
16-18	Muncitor calificat III	Telefonist	G	3
19	Muncitor calificat III	Electrician	G	1
20,21	Muncitor calificat IV	Telefonist	G	2
22-32	Muncitor calificat IV	Liftier	G	11
II.9	**SERVICIUL ADMINISTRATIV**			**71**
1	Sef serviciu grad II	Ştiinţe juridice	S	1
2	Arhivar		M	1
3-5	Magaziner		M	3
6,7	Asistent medical principal	Medicină generală	PL	2
8	Asistent medical	Nutriţie şi dietetică	S	1
9-11	Îngrijitor		G	3
12-18	Muncitor calificat II	Bucătar		7
19	Muncitor calificat II	Lenjer		1
20	Muncitor calificat III	Frizer		1
21-25	Muncitor calificat IV	Bucătar		5
26-42	Muncitor necalificat			17
43-53	Spălătoreasă		G	11
54-71	Portari			18
III	**COMPARTIMENT SUPRAVEGHERE PREVENIRE INFECȚII ASOCIATE ASISTENȚEI MEDICALE (CSPIAAM)**			**9**
1	Medic primar	Epidemiologie	S	1
2	Medic rezident anul I	Epidemiologie	S	1
3-5	Asistent medical principal	Igienă	PL	3
6	Asistent medical	Medicină generală	PL	1
7-9	Infirmier		G	3
IV	**COMPARTIMENT DESERVIRE BRANCARDIERI**			**9**
1-8	Brancardier		G	8
9	Portar			1

V	**BIROU DE INTERNĂRI**			**13**
1	Asistent medical principal	Pediatrie	PL	1
2	Asistent medical principal	Dietetică	PL	1
3-6	Infirmier		G	4
7-11	Îngrijitor		G	5
12	Sofer II	Conducător auto	M	1
13	Psiholog stagiar		S	1
VI	**PERSONAL CLERICAL**			**3**
1 - 3	Preot definitiv		S	3
VII	**COMPARTIMENT HEMATOLOGIE - 15 paturi**			**18**
1,2	Medic primar	Hematologie	S	2
3,4	Medic specialist	Hematologie	S	2
5-11	Asistent medical principal	Medicină generală	PL	7
12	Asistent medical principal	Pediatrie	PL	1
13-15	Infirmier		G	3
16-18	Îngrijitor		G	3
VIII	**SECȚIA MEDICINĂ INTERNĂ - 65 paturi**			**54**
1	Medic primar șef secție grad II	Medicină internă	S	1
2	Asistent medical șef grad II	Medicină generală	PL	1
3 - 5	Medic primar	Medicină internă	S	3
6 - 9	Medic specialist	Medicină internă	S	4
10 -29	Asistent medical principal	Medicină generală	PL	20
30 -33	Asistent medical	Medicină generală	PL	4
34	Asistent medical debutant	Medicină generală	PL	1
35-41	Infirmier		G	7
42-53	Îngrijitor		G	12
VIII.1	**COMPARTIMENT GASTROENTEROLOGIE**			**1**
1	Medic specialist	Gastroenterologie	S	1
IX	**COMPARTIMENT DE ÎNGRIJIRI PALIATIVE - 12 paturi**			**23**
1	Medic primar	Medicină de familie	S	1
2-5	Asistent medical principal	Medicină generală	PL	4
6-10	Asistent medical	Medicină generală	PL	5
11	Psiholog practicant		S	0.5
12	Asistent social debutant		S	0.5
13-21	Infirmier		G	9
22,23	Infirmier debutant		G	2
24	Îngrijitor		G	1
X	**COMPARTIMENT DIABET ZAHARAT, NUTRIȚIE ȘI BOLI METABOLICE - 15 paturi**			**17**
1,2	Medic primar	Diabet zaharat,nutriție și boli met.	S	2
3-9	Asistent medical principal	Medicină generală	PL	7
10,11	Asistent medical	Medicină generală	PL	2
12-16	Infirmier		G	5
17	Îngrijitor		G	1
XI	**COMPARTIMENT NEFROLOGIE 15 paturi**			**13**
1,2	Medic specialist	Nefrologie	S	2
3-7	Asistent medical principal	Medicină generală	PL	5
8	Asistent medical	Medicină generală	PL	1
9-12	Infirmier		G	4
13	Îngrijitor		G	1
XII	**SECȚIA REUMATOLOGIE - 31 paturi**			**38**
1	Medic primar șef secție grad II	Reumatologie	S	1

2	Medic primar	Recuperare,med.fiz. și balneologie	S	1
3	Medic primar	Reumatologie	S	1
4-6	Medic specialist	Reumatologie	S	3
7	Asistent medical șef grad II	Medicină generală	PL	1
8-14	Asistent medical principal	Medicină generală	PL	7
15	Asistent medical debutant	Balneofizioterapie	PL	1
16	Asistent medical principal	Balneofizioterapie	PL	1
17-20	Asistent medical	Medicină generală	PL	4
21	Asistent medical	Balneofizioterapie	PL	1
22	Kineto terapeut	Kinetoterapie	S	1
23-28	Infirmier		G	6
29,30	Îngrijitor		G	2
XII.1	**LABORATOR RECUPERARE, MEDICINĂ FIZICĂ ȘI BALNEOLOGIE**			**8**
1	Medic primar	Recuperare,med.fiz. și balneologie	S	1
2	Medic specialist	Recuperare,med.fiz. și balneologie	S	1
3	Asistent medical principal	Pediatrie	PL	1
4,5	Asistent medical debutant	Balneofizioterapie	PL	2
6	Kinetoterapeut principal	Kinetoterapie	S	1
7	Kinetoterapeut	Kinetoterapie	S	1
8	Îngrijitor		G	1
XIII	**SECȚIA ONCOLOGIE MEDICALĂ - 45 paturi**			**41**
1	Medic primar șef secție grad II	Oncologie medicală	S	1
2	Asistent medical șef grad II	Medicina generala	PL	1
3-6	Medic primar	Oncologie medicală	S	4
7	Medic specialist	Oncologie medicală	S	1
8	Medic rezident anul III	Oncologie medicală	S	1
9	Asistent medical principal	Pediatrie	PL	1
10-26	Asistent medical principal	Medicina generala	PL	17
27,28	Asistent medical	Medicină generală	PL	2
29	Psiholog principal	Psihologie	S	1
30-35	Infirmier		G	6
36-41	Îngrijitor		G	6
XIV	**SECȚIA CARDIOLOGIE - 50 paturi**			**58**
1	Medic primar șef secție grad II	Cardiologie	S	1
2	Asistent medical șef grad II	Medicină generală	PL	1
3,4	Medic primar	Cardiologie	S	2
5-12	Medic specialist	Cardiologie	S	8
13-32	Asistent medical principal	Medicină generală	PL	20
33-38	Asistent medical	Medicină generală	PL	6
39,40	Asistent medical debutant	Medicină generală	PL	2
41-54	Infirmier		G	14
55	Infirmier debutant		G	1
56-58	Îngrijitor		G	3
XV	**SECȚIA PEDIATRIE - 75 paturi**			**77**
1-4	Medic primar	Pediatrie	S	4
5,6	Medic specialist	Pediatrie	S	2
7-10	Asistent medical principal	Pediatrie	PL	4
11-23	Asistent medical principal	Medicină generală	PL	13
24	Asistent medical debutant	Medicină generală	S	1
25-29	Asistent medical	Medicină generală	PL	5
30	Registrator medical principal		M	1

31-39	Infirmier		G	9
40-42	Infirmier debutant		G	3
43-46	Îngrijitor		G	4
XV.1	**TERAPIE ACUTĂ PEDIATRIE**			**31**
1	Medic primar șef secție grad II	Pediatrie	S	1
2	Asistent medical șef grad II	Pediatrie	PL	1
3	Medic primar	Pediatrie	S	1
4,5	Medic specialist	Pediatrie	S	2
6	Medic rezident anul V	Pediatrie	S	1
7-17	Asistent medical principal	Pediatrie	PL	11
18-21	Asistent medical principal	Medicină generală	PL	4
22-26	Infirmier		G	5
27-31	Îngrijitor		G	5
XVI	**SECȚIA NEUROLOGIE - 55 paturi**			**58**
1	Medic șef secție grad II	Neurologie	S	1
2-5	Medic primar	Neurologie	S	4
6,7	Medic specialist	Neurologie	S	2
8-17	Asistent medical principal	Medicină generală	PL	10
18	Asistent medical	Balneofizioterapie	PL	1
19	Asistent medical	Medicină generală	PL	1
20-26	Infirmier		G	7
27	Îngrijitor		G	1
XVI.1	**TERAPIE ACUTĂ NEUROLOGIE**			**15**
1	Asistent medical șef grad II	Medicină generală	PL	1
2-8	Asistent medical principal	Medicină generală	PL	7
9	Asistent medical	Medicină generală	PL	1
10-14	Infirmier		G	5
15	Îngrijitor		G	1
XVI.2	**COMPARTIMENT RECUPERARE MEDICALĂ NEUROLOGIE - 12 paturi**			**16**
1	Medic primar	Neurologie	S	1
2	Kinetoterapeut principal		S	1
3,4	Asistent medical principal	Medicină generală	PL	2
5-11	Asistent medical	Medicină generală	PL	7
12-16	Infirmier		G	5
XVII	**COMPARTIMENT ENDOCRINOLOGIE - 12 paturi**			**15**
1-3	Medic primar	Endocrinologie	S	3
4-11	Asistent medical principal	Medicină generală	PL	8
12,13	Infirmier		G	2
14,15	Îngrijitor		G	2
XVIII	**COMPARTIMENT RECUPERARE PEDIATRICĂ - 15 paturi**			**15**
1	Medic specialist	Pediatrie	S	1
2,3	Asistent medical principal	Pediatrie	PL	2
4,5	Asistent medical principal	Medicină generală	PL	2
6,7	Asistent medical	Medicină generală	PL	2
8-11	Infirmier		G	4
12-15	Îngrijitor		G	4
XIX	**SECȚIA BOLI INFECȚIOASE - 50 paturi**			**50**
1	Medic primar șef secție grad II	Boli infecțioase	S	1
2 - 6	Medic primar	Boli infecțioase	S	5
7	Medic specialist	Boli infecțioase	S	1
8	Medic rezident anul IV	Boli infecțioase	S	1
9-24	Asistent medical principal	Medicină generală	PL	16

25,26	Asistent medical	Medicină generală	PL	2
27-33	Infirmier		G	7
34-41	Îngrijitor		G	8
XIX.1	**COMPARTIMENT H.I.V./SIDA**			**9**
1	Medic primar	Boli infecţioase	S	1
2	Asistent medical şef grad II	Medicină generală	PL	1
3-5	Asistent medical principal	Medicină generală	PL	3
6,7	Infirmier		G	2
8,9	Îngrijitor		G	2
XX	**STAŢIA DE HEMODIALIZĂ - 3 APARATE**			**10**
1	Medic primar	Nefrologie	S	1
2-7	Asistent medical principal	Medicină generală	PL	6
8	Asistent medical	Medicină generală	PL	1
9	Îngrijitor		G	1
10	Subinginer I	Inginerie mecanică	SSD	1
XXI	**SECŢIA ANESTEZIE TERAPIE INTENSIVĂ - 25 paturi**			**92**
1	Medic primar şef secţie grad II	Anestezie,terapie intensivă	S	1
2	Asistent medical şef grad II	Medicină generală	PL	1
3-8	Medic primar	Anestezie,terapie intensivă	S	6
9-12	Medic specialist	Anestezie,terapie intensivă	S	4
13-15	Medic rezident anul V	Anestezie,terapie intensivă	S	3
16-57	Asistent medical principal	Medicină generală	PL	42
58-63	Asistent medical	Medicină generală	PL	6
64	Asistent medical debutant	Medicină generală	S	1
65	Registrator medical		M	1
66-76	Infirmier		G	11
77-83	Îngrijitor		G	7
84,85	Brancardier		G	2
86	Tehnician IA	Aparatură medicală	M	1
XXI.1	**UNITATEA DE TRANSFUZIE SANGUINA (UTS)**			**6**
1-5	Asistent medical principal	Medicină generală	PL	5
6	Asistent medical	Medicină generală	PL	1
XXII	**UNITATE PRIMIRE URGENŢE- SMURD- 5 paturi**			**138**
1	Medic specialist şef secţie grad II	Medicină de urgenţă	S	1
2	Asistent medical şef grad II	Medicină generală	PL	1
3 - 6	Medic primar	Medicină de urgenţă	S	4
7 - 14	Medic specialist	Medicină de urgenţă	S	8
15,16	Medic specialist	Medicină de familie	S	2
17,18	Medic specialist	Radiologie şi Imagistică Medicală	S	2
19	Asistent medical principal	Medicină generală	S	1
20-57	Asistent medical principal	Medicină generală	PL	38
58-69	Asistent medical	Medicină generală	PL	12
70 -75	Asistent medical debutant	Medicină generală	PL	6
76-89	Infirmier		G	14
90-94	Infirmier debutant		G	5
95-104	Îngrijitor		G	10
105-124	Brancardier		G	20
125-129	Registrator medical principal		M	5
130,131	Registrator medical		M	2
132	Asistent social principal		S	1
133-136	Asistent social debutant		S	4
XXII.1	**CABINET MEDICINĂ DENTARĂ DE URGENŢĂ**			**2**

1	Medic dentist primar		S	1
2	Medic specialist dentist	Parodontologie	S	1
XXIII	**COMPARTIMENT DERMATOVENEROLOGIE - 12 paturi**			**15**
1, 2	Medic primar	Dermato venerologie	S	2
3	Medic specialist	Dermato venerologie	S	1
4-7	Asistent medical principal	Medicină generală	PL	4
8-10	Asistent medical	Medicină generală	PL	3
11-14	Infirmier		G	4
15	Îngrijitor		G	1
XXIV	**CENTRU DE SĂNĂTATE MINTALĂ (CSM) -ADULȚI ȘI COPII**			**20**
1,2	Medic primar	Psihiatrie	S	2
3	Medic specialist	Psihiatrie pediatrică	S	1
4,5	Asistent medical principal	Medicină generală	PL	2
6-9	Asistent medical	Medicină generală	PL	4
10	Asistent social principal	Psihologie și as.socială	S	1
11	Asistent social	Asistență sociala	S	1
12-14	Psiholog principal	Psihologie și as.socială	S	3
15	Psiholog specialist	Psihologie și as.socială	S	1
16	Psiholog practicant	Psihologie	S	1
17-20	Îngrijitor		G	4
XXV	**SECȚIA PSIHIATRIE - 75 paturi**			**50**
1	Medic primar șef secție grad II	Psihiatrie	S	1
2	Asistent medical șef grad II	Medicină generală	PL	1
3-5	Medic primar	Psihiatrie	S	3
6,7	Medic specialist	Psihiatrie	S	2
8-27	Asistent medical principal	Medicină generală	PL	20
28	Psiholog specialist	Psihologie	S	1
29-37	Infirmier		G	9
38-43	Îngrijitor		G	6
XXV.1	**COMPARTIMENT PSIHIATRIE PEDIATRICĂ**			**7**
1	Medic primar	Psihiatrie pediatrică	S	1
2	Asistent medical principal	Medicină generală	PL	1
3	Asistent medical	Medicină generală	PL	1
4,5	Infirmier		G	2
6,7	Îngrijitor		G	2
XXVI	**SECȚIA O.R.L. - 25 paturi**			**34**
1	Medic primar șef secție grad II	O.R.L (otorinolaringologie)	S	1
2-5	Medic primar	O.R.L (otorinolaringologie)	S	4
6	Medic specialist	O.R.L (otorinolaringologie)	S	1
7	Asistent medical șef grad II	Medicină generală	PL	1
8-15	Asistent medical principal	Medicină generală	PL	8
16-18	Asistent medical	Medicină generală	PL	3
19-23	Infirmier		G	5
24	Bioinginer medical specialist	Bioinformatică și management sanitar	S	1
25,26	Îngrijitor		G	2
XXVI.1	**COMPARTIMENT CHIRURGIE ORALĂ ȘI MAXILO-FACIALĂ - 5 paturi**			**3**
1	Medic primar	Chirurgie maxilofacială	S	1
2	Medic specialist	Chirurgie maxilofacială	S	1
3	Asistent medical	Medicină generală	PL	1
XXVI.2	**BLOC OPERATOR O.R.L.**			**5**

1-3	Asistent medical principal	Medicină generală	PL	3
4	Infirmier		G	1
5	Îngrijitor		G	1
XXVII	**SECȚIA CHIRURGIE GENERALĂ - 75 paturi**			**97**
1	Medic șef secție grad II	Chirurgie generală	S	1
2-10	Medic primar	Chirurgie generală	S	9
11	Medic specialist	Chirurgie generală	S	1
12	Asistent medical debutant	Medicină generală	PL	1
13-40	Asistent medical principal	Medicină generală	PL	28
41-46	Asistent medical	Medicină generală	PL	6
47-61	Infirmier		G	15
62	Infirmier	Sănătate publică igienă	G	1
63,64	Infirmier debutant		G	2
65-74	Îngrijitor		G	10
XXVII.1	**BLOC OPERATOR CHIRURGIE GENERALĂ**			**22**
1	Asistent medical șef grad II	Medicină generală	S	1
2	Asistent șef Bloc Operator grad II	Medicină generală	PL	1
3-12	Asistent medical principal	Medicină generală	PL	10
13	Asistent medical	Medicină generală	PL	1
14-20	Infirmier		G	7
21,22	Îngrijitor		G	2
XXVII.2	**COMPARTIMENT CHIRURGIE VASCULARĂ - 5 paturi**			**1**
1	Medic primar	Chirurgie vasculară	S	1
XXVIII	**COMPARTIMENT CHIRURGIE PLASTICĂ MICROCHIRURGIE RECONSTRUCTIVĂ - 20 paturi**			**25**
1,2	Medic primar	Chirurgie plastică-microchirurg rec.	S	2
3	Medic specialist	Chirurgie plastică-microchirurg rec.	S	1
4-12	Asistent medical principal	Medicină generală	PL	9
13	Asistent medical principal	Obstetrică ginecologie	PL	1
14,15	Asistent medical	Medicină generală	PL	2
16-19	Infirmier		G	4
20	Îngrijitor		G	1
XXVIII.1	**BLOC OPERATOR CHIRURGIE PLASTICĂ MICROCHIRURGIE RECONSTRUCTIVĂ**			**5**
1	Asistent medical principal sef BO grad II	Medicină generală	PL	1
2	Asistent medical principal	Medicină generală	PL	1
3,4	Infirmier		G	2
5	Îngrijitor		G	1
XXIX	**COMPARTIMENT CHIRURGIE ȘI ORTOPEDIE INFANTILĂ - 15 paturi**			**22**
1,2	Medic primar	Chirurgie pediatrică	S	2
3,4	Medic specialist	Chirurgie pediatrică	S	2
5-10	Asistent medical principal	Medicină generală	PL	6
11	Asistent medical debutant	Medicină generală	PL	1
12-14	Infirmier		G	3
15-18	Îngrijitor		G	4
XXIX.1	**BLOC OPERATOR CHIRURGIE ȘI ORTOPEDIE INFANTILĂ**			**4**
1-3	Asistent medical principal	Medicină generală	PL	3
4	Infirmier		G	1
XXX	**SECȚIA OBSTETRICĂ-GINECOLOGIE - 67 paturi**			**74**
1	Medic primar șef secție grad II	Obstetrică ginecologie	S	1
2-10	Medic primar	Obstetrică ginecologie	S	9

CONSILIUL JUDEȚEAN NEAMȚ ROMÂNIA

11,12	Medic specialist	Obstetrică ginecologie	S	2
13-24	Asistent medical principal	Obstetrică ginecologie	PL	12
25-36	Asistent medical principal	Medicină generală	PL	12
37,38	Asistent medical	Medicină generală	PL	2
39	Psiholog principal	Psihologie	S	1
40-47	Infirmier		G	8
48-51	Ingrijitor		G	4
XXX.1	**BLOC OPERATOR OBSTETRICĂ-GINECOLOGIE**			**23**
1	Asistent medical principal sef BO grad II	Obstetrică ginecologie	PL	1
2	Asistent medical principal șef grad II	Obstetrică ginecologie	S	1
3-11	Asistent medical principal	Obstetrică ginecologie	PL	9
12,13	Asistent medical principal	Medicină generală	PL	2
14-19	Infirmier		G	6
20-23	Îngrijitor		G	4
XXXI	**SECȚIA NEONATOLOGIE - 44 paturi**			**52**
1	Medic primar	Neonatologie	S	1
2,3	Medic primar	Pediatrie	S	2
4-6	Medic specialist	Neonatologie	S	3
7	Medic rezident anul IV	Neonatologie	S	1
8-21	Asistent medical principal	Medicină generală	PL	14
22-24	Asistent medical principal	Pediatrie	PL	3
25-27	Asistent medical	Medicină generală	PL	3
28	Asistent medical debutant	Medicină generală	PL	1
29	Asistent social principal	Asistență socială	S	1
30-38	Infirmier		G	9
39	Infirmier debutant		G	1
40-42	Îngrijitor		G	3
XXXI.1	**COMPARTIMENT TERAPIE INTENSIVĂ**			**10**
1	Medic șef secție grad II	Pediatrie	S	1
2	Asistent medical șef grad II	Pediatrie	PL	1
3	Medic primar	Pediatrie	S	1
4,5	Asistent medical principal	Pediatrie	PL	2
6-8	Asistent medical principal	Medicină generală	PL	3
9	Asistent medical debutant	Medicină generală	PL	1
10	Infirmier		G	1
XXXII	**COMPARTIMENT NEUROCHIRURGIE - 8 paturi**			**21**
1	Medic primar	Neurochirurgie	S	1
2	Medic specialist	Neurochirurgie	S	1
3	Medic rezident anul VI	Neurochirurgie	S	1
4-10	Asistent medical principal	Medicină generală	PL	7
11-13	Infirmier		G	3
14	Infirmier debutant		G	1
15-17	Îngrijitor		G	3
XXXII.1	**BLOC OPERATOR NEUROCHIRURGIE**			**4**
1,2	Asistent medical principal	Medicină generală	PL	2
3	Infirmier		G	1
4	Infirmier debutant		G	1
XXXIII	**COMPARTIMENT UROLOGIE - 20 paturi**			**32**
1,2	Medic primar	Urologie	S	2
3,4	Medic specialist	Urologie	S	2
5-14	Asistent medical principal	Medicină generală	PL	10
15-18	Asistent medical	Medicină generală	PL	4

19-23	Infirmier		G	5
24-28	Îngrijitor		G	5
XXXIII.1	**BLOC OPERATOR UROLOGIE**			**4**
1-3	Asistent medical principal	Medicină generală	PL	3
4	Infirmier		G	1
XXXIV	**COMPARTIMENT OFTALMOLOGIE - 12 paturi**			**18**
1,2	Medic primar	Oftalmologie	S	2
3,4	Medic specialist	Oftalmologie	S	2
5-9	Asistent medical principal	Medicină generală	PL	5
10	Asistent medical principal	Pediatrie	PL	1
11,12	Infirmier		G	2
13-15	Îngrijitor		G	3
XXXIV.1	**BLOC OPERATOR OFTALMOLOGIE**			**3**
1,2	Asistent medical principal	Medicină generală	PL	2
3	Îngrijitor		G	1
XXXV	**SERVICIUL DE ANATOMIE PATOLOGICĂ**			**17**
1	Medic șef Serviciu grad II	Anatomie patologică	S	1
2,3	Medic primar	Anatomie patologică	S	2
4	Medic specialist	Anatomie patologică	S	1
5,6	Asistent medical principal	Medicină generală	PL	2
7-11	Asistent medical principal	Laborator	PL	5
12	Asistent medical	Medicină generală	S	1
13,14	Autopsier		M	2
15	Biolog specialist	Biologie generală+IMF	S	1
16	Biolog principal	Biologie generală+IMF	S	1
17	Îngrijitor		G	1
XXXVI	**LABORATOR ANALIZE MEDICALE**			**46**
1	Medic primar șef laborator grad II	Medicină de laborator	S	1
2	Asistent medical șef grad II	Laborator	PL	1
3 - 7	Medic primar	Medicină de laborator	S	5
8,9	Medic specialist	Medicină de laborator	S	2
10-23	Asistent medical principal	Laborator	PL	14
24,25	Asistent medical principal	Laborator	M	2
26	Asistent medical debutant	Medicină generală	PL	1
27,28	Asistent medical	Laborator	PL	2
29	Tehnician de laborator clinic principal		SSD	1
30	Biolog	Biologie	S	1
31	Biolog principal	Biochimie	S	1
32	Biolog specialist	Biochimie Medicală	S	1
33-35	Îngrijitor		G	3
XXXVI.1	**PUNCT DE LUCRU ANALIZE MEDICALE**			**11**
1	Asistent medical	Laborator	PL	1
2	Asistent medical debutant	Laborator	PL	1
3-6	Asistent medical principal	Laborator	PL	4
7	Chimist principal	Chimie	S	1
8	Chimist specialist	Chimie-Fizica	S	1
9	Biolog debutant	Biologie	S	1
10,11	Îngrijitor		G	2
XXXVII	**SERVICIUL JUDEȚEAN DE MEDICINĂ LEGALĂ**			**25.5**
1	Medic șef Serviciu grad II	Medicină legală	S	1
2-5	Medic primar	Medicină legală	S	4
6	Medic specialist	Medicină legală	S	1

7	Medic specialist	Anatomie patologică	S	0.5
8-11	Asistent medical principal	Medicină generală	PL	4
12	Asistent medical principal	Radiologie	PL	1
13-15	Asistent medical principal	Laborator	PL	3
16	Asistent medical principal	Obstetrică ginecologie	PL	1
17	Asistent medical	Medicină generală	PL	1
18-21	Autopsier		M	4
22	Autopsier principal		M	1
23,24	Chimist principal	Chimie generală+IMF	S	2
25	Îngrijitor		G	1
26	Brancardier		G	1
XXXVIII	**SECȚIA ORTOPEDIE ȘI TRAUMATOLOGIE - 30 paturi**			**42**
1	Medic șef sectie grad II	Ortopedie și Traumatologie	S	1
2-6	Medic primar	Ortopedie și Traumatologie	S	5
7	Medic specialist	Ortopedie și Traumatologie	S	1
8-18	Asistent medical principal	Medicină generală	PL	11
19	Asistent medical	Medicină generală	PL	1
20-25	Infirmier		G	6
26-32	Îngrijitor		G	7
XXXVIII.1	**BLOC OPERATOR ORTOPEDIE SI TRAUMATOLOGIE**			**10**
1	Asistent medical principal șef BO grad II	Medicină generală	PL	1
2	Asistent medical șef grad II	Medicină generală	PL	1
3-5	Asistent medical principal	Medicină generală	PL	3
6,7	Infirmier		G	2
8	Infirmier debutant		G	1
9,10	Îngrijitor		G	2
XXXIX	**STERILIZARE**			**26**
1	Asistent medical șef grad II	Medicină generală	PL	1
2	Tehnician principal	Aparatură medicală	PL	1
3-10	Asistent medical principal	Medicină generală	PL	8
11-14	Asistent medical	Medicină generală	PL	4
15 -18	Asistent medical debutant	Medicină generală	PL	4
19-26	Îngrijitor		G	8
XL	**CABINETE DIN STRUCTURA SPITALULUI**			**27**
XL.1	**CABINET DIABET ZAHARAT, NUTRITIE ȘI BOLI METABOLICE**			**4**
1,2	Medic specialist	Diabet zaharat,nutriție și boli met.	S	2
3,4	Asistent medical principal	Medicină generală	PL	2
XL.2	**CABINET ONCOLOGIE MEDICALĂ**			**2**
1	Asistent medical debutant	Medicină generală	PL	1
2	Asistent medical		PL	1
XL.3	**COMPARTIMENTUL DE EVALUARE ȘI STATISTICĂ MEDICALĂ**			**20**
1	Asistent medical principal	Igienă și sănătate publică	PL	1
2-6	Registrator medical		M	5
7-15	Registrator medical principal		M	9
16	Registrator medical debutant		M	1
17-20	Statistician medical principal		M	4
XL.4	**CABINET BOLI INFECȚIOASE**			**1**
1	Asistent medical principal	Medicină generală	PL	1
XLI	**LABORATOR BK**			**4**
1	Medic specialist		S	1
2,3	Asistent medical principal	Laborator	PL	2
4	Biolog specialist	Bacteriologie medicală	S	1

XLII	**LABORATOR EXPLORĂRI FUNCȚIONALE**			**1**
1	Medic primar	Gastroenterologie	S	1
XLIII	**LABORATOR RADIOLOGIE ȘI IMAGISTICĂ MEDICALĂ**			**54.5**
1	Medic primar șef laborator grad II	Radiologie-imagistică medicală	S	1
2	Asistent medical șef grad II	Radiologie	PL	1
3 - 7	Medic primar	Radiologie-imagistică medicală	S	5
8-12	Medic specialist	Radiologie-imagistică medicală	S	4.5
13	Medic rezident anul IV	Radiologie-imagistică medicală	S	1
14-22	Asistent medical principal	Radiologie	PL	9
23-34	Asistent medical	Radiologie	PL	12
35-39	Asistent medical	Medicină generală	PL	5
40,41	Asistent medical	Radiologie	PL	2
42	Asistent medical		PL	1
43	Asistent medical debutant	Medicină generală	PL	1
44	Fizician principal	Fizică	S	1
45-47	Îngrijitor		G	3
XLIII.1	**PUNCT DE LUCRU RADIOLOGIE ȘI IMAGISTICĂ MEDICALĂ**			**8**
1	Medic primar	Radiologie-imagistică medicală	S	1
2,3	Medic specialist	Radiologie-imagistică medicală	S	2
4-8	Asistent medical	Radiologie	PL	5
XLIV	**FARMACIA DE SPITAL**			**30**
1	Farmacist șef secție grad II	Farmacie generală	S	1
2-4	Farmacist primar	Farmacie generală	S	3
5-7	Farmacist	Farmacie generală	S	3
8	Farmacist rezident anul III	Farmacie generală	S	1
9-21	Asistent medical principal	Farmacie	PL	13
22-25	Asistent medical	Farmacie	PL	4
26,27	Asistent medical debutant	Farmacie	PL	2
28,29	Îngrijitor		G	2
30	Operator II		M	1
XLV	**CABINET MEDICINĂ SPORTIVĂ**			**1**
1	Medic primar	Medicină sportivă	S	1
XLVI	**CABINET PLANIFICARE FAMILIALĂ**			**2**
1	Medic primar	Medicină generală adulți	S	1
2	Asistent medical principal	Medicină generală	PL	1
XLVII	**DISPENSAR TBC**			**18**
1,2	Medic primar	Pneumologie	S	2
3,4	Medic specialist	Pneumologie	S	2
5-11	Asistent medical principal	Medicină generală	PL	7
12	Asistent medical principal	Obstetrică ginecologie	PL	1
13	Asistent medical principal	Balneofizioterapie	PL	1
14	Asistent medical principal	Radiologie	PL	1
15	Asistent medical	Radiologie	PL	1
16	Tehnician	Aparatură medicală	PL	1
17,18	Îngrijitor		G	2
XLVII.I	**DISPENSAR TBC - BICAZ**			**1**
1	Asistent medical principal	Medicină generală	PL	1
XLVIII	**AMBULATORIU INTEGRAT AL SPITALULUI**			**40**
XLVIII.1	**CABINET CHIRURGIE GENERALĂ**			**3**
1	Îngrijitoare		G	1
2,3	Asistent medical principal	Medicină generală	PL	2

XLVIII.2	**CABINET CARDIOLOGIE**			**2**
1	Asistent medical	Medicină generală	PL	1
2	Îngrijitoare		G	1
XLVIII.3	**CABINET ORTOPTICĂ COPII**			**1**
1	Asistent medical principal	Medicină generală	PL	1
XLVIII.4	**CABINET ORTOPEDIE ȘI TRAUMATOLOGIE**			**1**
1	Asistent medical	Medicină generală	PL	1
XLVIII.5	**CABINET ALERGOLOGIE ȘI IMUNOLOGIE CLINICĂ**			**2**
1	Medic specialist	Alergologie și imunologie clinică	S	1
2	Îngrijitoare		G	1
XLVIII.6	**CABINET DERMATOVENEROLOGIE**			**2**
1	Asistent medical	Medicină generală	PL	1
2	Îngrijitoare		G	1
XLVIII.7	**CABINET ENDOCRINOLOGIE**			**2**
1	Asistent medical	Medicină generală	PL	1
2	Asistent medical principal	Medicină generală	PL	1
XLVIII.8	**CABINET GASTROENTEROLOGIE**			**1**
1	Asistent medical debutant	Medicină generală	PL	1
XLVIII.9	**CABINET HEMATOLOGIE**			**1**
1	Asistent medical debutant	Medicină generală	PL	1
XLVIII.10	**CABINET MEDICINĂ INTERNĂ**			**1**
1	Asistent medical principal	Medicină generală	PL	1
XLVIII.11	**CABINET NEUROLOGIE**			**2**
1	Asistent medical principal	Medicină generală	PL	1
2	Îngrijitoare		G	1
XLVIII.12	**CABINET OBSTETRICĂ GINECOLOGIE**			**2**
1	Asistent medical principal	Medicină generală	PL	1
2	Îngrijitor		G	1
XLVIII.13	**CABINET OFTALMOLOGIE**			**1**
1	Asistent medical principal	Medicină generală	PL	1
XLVIII.14	**CABINET CHIRURGIE MAXILO-FACIALĂ**			**1**
1	Asistent medical	Medicină generală	PL	1
XLVIII.15	**CABINET ORL**			**3**
1	Asistent medical	Medicină generală	PL	1
2	Asistent medical principal	Medicină generală	PL	1
3	Îngrijitoare		G	1
XLVIII.16	**CABINET UROLOGIE**			**1**
1	Asistent medical principal	Medicină generală	PL	1
XLVIII.17	**CABINET NEUROCHIRURGIE**			**1**
1	Asistent medical debutant	Medicină generală	PL	1
XLVIII.18	**CABINET CHIRURGIE ȘI ORTOPEDIE INFANTILĂ**			**1**
1	Asistent medical principal	Medicină generală	PL	1
XLVIII.19	**CABINET REUMATOLOGIE**			**1**
1	Asistent medical debutant	Medicina generala	PL	1
XLVIII.20	**CABINET CHIRURGIE PLASTICĂ MICROCHIRURGIE RECONSTRUCTIVĂ**			**1**
1	Asistent medical debutant	Medicină generală	PL	1
XLVIII.21	**CABINET PEDIATRIE**			**2**
1	Asistent medical principal	Medicină generală	PL	1
2	Îngrijitoare		G	1
XLVIII.22	**FIȘIER INFORMAȚII**			**5**
1,2	Asistent medical principal	Medicină generală	PL	2

3,4	Registrator medical principal		M	2
5	Statistician medical principal		M	1
XLVIII.23	**CABINET NEFROLOGIE**			**1**
1	Asistent medical	Medicină generală	PL	1
XLVIII.24	**CABINET PSIHIATRIE**			**1**
1	Asistent medical	Medicină generală	PL	1
XLVIII.25	**CABINET GENETICĂ MEDICALĂ**			**1**
1	Medic specialist		S	1
	TOTAL GENERAL			**1724**

ROMÂNIA CONSILIUL JUDEȚEAN NEAMȚ