

PLAN DE AMPLASAMENT SI DELIMITARE A IMOBILULUI

Scara 1 : 1000

Nr. cadastral	Suprafata masurata(m <sup>2</sup> )	Adresa imobilului
50233	24000	intravilan Tazlau, str. I. I. Mironescu, nr. 155, com. Tazlau, jud. Neamt
Cartea Funciara	UAT	TAZLAU

ANEXA  
la H.C.J. Neamt nr. 24  
din 28.01.2020

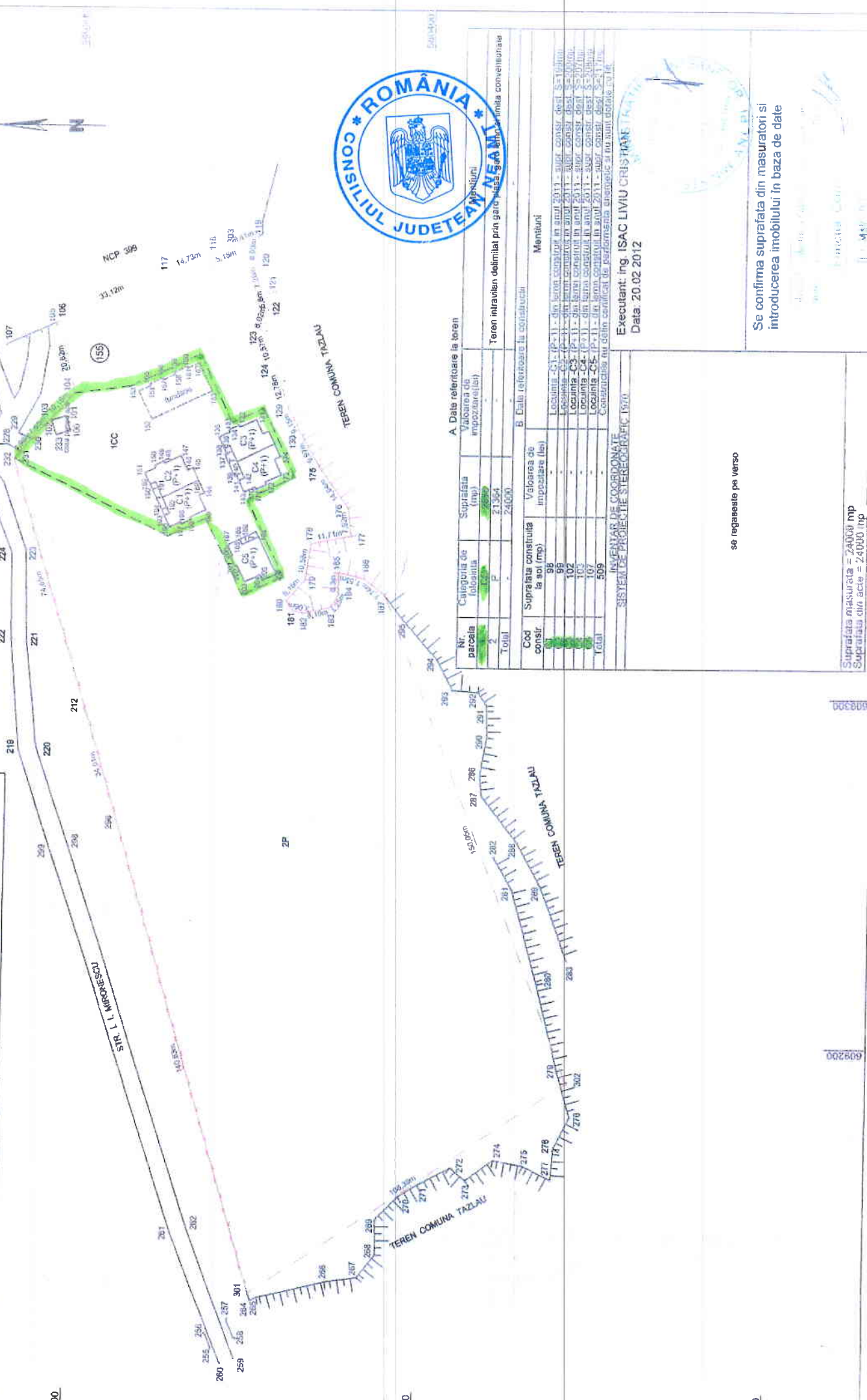

A. Date referitoare la teren		B. Date referitoare la constructii	
Nr. parcela	Categoria de folosinta	Suprafata construita la sol (mp)	Valoarea de impozitare (lei)
1	P	21354	24000
Total		21354	24000

C. Date referitoare la constructii	
Cod consir.	Mentii
98	Locuinta - C1 - (P+1) - din teren construit in anul 2011 - suprafata construita 21354 m <sup>2</sup>
99	Locuinta - C2 - (P+1) - din teren construit in anul 2011 - suprafata construita 21354 m <sup>2</sup>
102	Locuinta - C3 - (P+1) - din teren construit in anul 2011 - suprafata construita 21354 m <sup>2</sup>
103	Locuinta - C4 - (P+1) - din teren construit in anul 2011 - suprafata construita 21354 m <sup>2</sup>
107	Locuinta - C5 - (P+1) - din teren construit in anul 2011 - suprafata construita 21354 m <sup>2</sup>
Total	

INSUSIRII DE COORDONATE  
SISTEM DE PROIECTE STEREOGRAFIC 1970

Executant: ing. ISAC LIVIU CRISTIAN  
Data: 20.02.2012

se regaseste pe verso

Se confirma suprafata din masuratori si introducerea imobilului in baza de date

Suprafata masurata = 24000 mp  
Suprafata din acte = 24000 mp