



ROMÂNIA
JUDEȚUL NEAMȚ
CONSILIUL JUDEȚEAN

HOTĂRÂRE

**privind aprobarea organigramei și statului de funcții ale Spitalului de Psihiatrie
„Sf.Nicolae” Roman**

Consiliul Județean Neamț;

Având în vedere prevederile Legii nr. 95/2006 privind reforma în domeniul sănătății, republicată, cu modificările și completările ulterioare, precum și ale art. 15 lit. ”a” și ”c” din Hotărârea Guvernului nr. 56/2009 pentru aprobarea Normelor metodologice de aplicare a Ordonanței de urgență a Guvernului nr.162/2008 privind transferul ansamblului de atribuții și competențe exercitate de Ministerul Sănătății Publice către autoritățile administrației publice locale, cu modificările și completările ulterioare;

Examinând referatul de aprobare nr.6.138/2020 al domnului Ionel Arsene, președintele Consiliului Județean Neamț, întocmit în baza adresei nr.1.026/2020 a Spitalului de Psihiatrie „Sf.Nicolae” Roman;

Văzând raportul de specialitate comun nr.6.138/2020 al Direcției de Management și al Direcției Generale Buget Finanțe, Hotărârea Comitetului Director al Spitalului de Psihiatrie „Sf.Nicolae” Roman nr.3/2020, Hotărârea Consiliului de Administrație al Spitalului de Psihiatrie „Sf.Nicolae” Roman nr.2/2020, precum și avizele comisiilor de specialitate;

Luând act de dezbaterile din ședința plenului Consiliului Județean Neamț;

În temeiul dispozițiilor art. 173 alin.(2) lit.,c”, precum și ale art. 196 alin.(1) lit.,a” din Ordonanța de urgență a Guvernului nr.57/2019 privind Codul administrativ;

HOTĂRĂȘTE:

Art.1: Se aprobă organigrama și statul de funcții ale Spitalului de Psihiatrie „Sf.Nicolae” Roman, conform anexelor nr.1 și 2 care fac parte integrantă din prezenta hotărâre.

Art.2: (1) Prezenta hotărâre va intra în vigoare începând cu data de 30 martie 2020, sub condiția încadrării în cheltuielile bugetare aprobate.

(2) La data intrării în vigoare a prezentei hotărâri, se abrogă, în mod corespunzător, Hotărârea Consiliului Județean Neamț nr.121/2017 privind aprobarea organigramei și statului de funcții ale Spitalului de Psihiatrie „Sf.Nicolae” Roman, cu modificările și completările ulterioare.

Art.3: Direcția de management din cadrul aparatului de specialitate al Consiliului Județean Neamț, precum și Spitalul de Psihiatrie „Sf.Nicolae” Roman vor întreprinde măsurile necesare pentru aducerea la îndeplinire a prevederilor prezentei hotărâri.

Art.4: Secretarul general al județului va asigura comunicarea prezentei hotărâri autorităților și instituțiilor publice interesate prin intermediul Serviciului gestionarea documentelor, evidența lucrărilor consiliului județean și publicarea monitorului oficial local.

PREȘEDINTE
Ionel ARSENE

CONTRASEMNEAZĂ:
SECRETARUL GENERAL AL JUDEȚULUI
Daniela SOROCEANU



ORGANIGRAMA SPITALULUI DE PSIHIATRIE "SF. NICOLAE" ROMAN

CONDUCERE	=	7
EXECUȚIE	=	145
TOTAL	=	152

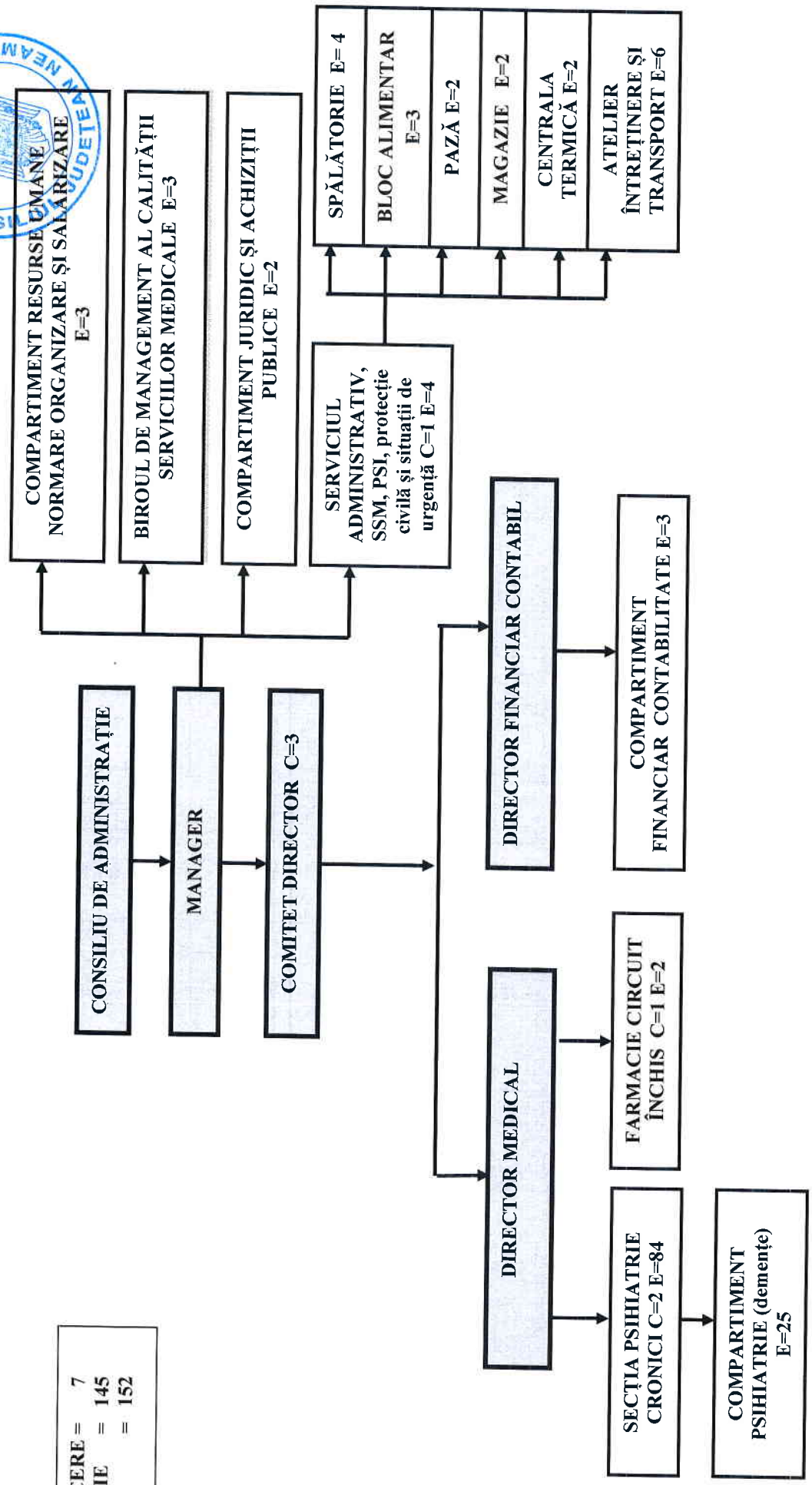

STAT DE FUNCȚII
al Spitalului de Psihiatrie "Sf. Nicolae" Roman



Nr. crt.	Funcția, gradul și treapta profesională	Denumire specialitate	Studii	Nr. post
I	COMITET DIRECTOR			
1	Manager grad I		S	1
2	Director medical grad I		S	1
3	Director financiar contabil grad I		S	1
II	ECONOMIC ȘI ADMINISTRATIV			
				35
II.1.	COMPARTIMENT RESURSE UMANE, NORMARE, ORGANIZARE ȘI SALARIZARE			3
1	Economist I	Științe economice	S	1
2	Referent de specialitate III	Științe economice	S	1
3	Economist II	Științe economice	S	1
II.2	BIROUL DE MANAGEMENT AL CALITĂȚII SERVICIILOR MEDICALE			3
1	Medic generalist	Medicină generală	S	1
2	Consilier juridic IA	Științe juridice	S	1
3	Economist I	Științe economice	S	1
II.3	COMPARTIMENT FINANCIAR CONTABILITATE			3
1	Economist II	Științe economice	S	1
2	Economist IA	Științe economice	S	1
3	Economist II	Științe economice	S	1
II.4	COMPARTIMENT JURIDIC ȘI ACHIZIȚII PUBLICE			2
1	Consilier juridic IA	Științe juridice	S	1
2	Economist II	Științe economice	S	1
II.5.	SERVICIUL ADMINISTRATIV, SSM ȘI PSI, PROTECȚIE CIVILĂ ȘI SITUAȚII DE URGENȚĂ			24
1	Șef serviciu	Științe inginerești	S	1
2	Economist I	Științe economice	S	1
3	Muncitor calificat II	SSM și PSI	M/G	1
4	Inginer de sistem II	Informatică	S	1
5	Secretar		M	1
II.5.1	SPĂLĂTORIE			4
1-4	Spălătoreasă		M/G	4
II.5.2	BLOC ALIMENTAR			3
1	Muncitor calificat III	Bucătar	M/G	1
2,3	Muncitor calificat II	Bucătar	M/G	2
II.5.3	MAGAZIE			2
1	Magaziner		M/G	1
2	Manipulant		M/G	1
II.5.4	PAZĂ			2
1,2	Paznic		M/G	2
II.5.5	CENTRALA TERMICĂ			2
1	Muncitor calificat I		M/G	1

2	Muncitor calificat IV		M/G	1
II.5.6	ATELIER ÎNTREȚINERE ȘI TRANSPORT			
1	Muncitor calificat IV	Conducător auto	M/G	1
2	Muncitor calificat IV	Frizer	M/G	1
3	Muncitor calificat II	Electrician	M/G	1
4	Muncitor calificat II	Lăcătuș	M/G	1
5	Muncitor calificat I	Conducător auto	M/G	1
6	Muncitor calificat IV	Instalator	M/G	1
III.	SECȚIA PSIHIATRIE CRONICI - 130 PATURI			111
1	Medic șef secție grad II	Psihiatrie	S	1
2	Medic primar	Psihiatrie	S	1
3-5	Medic specialist	Psihiatrie	S	3
6	Asistent medical șef	Medicină generală	PL	1
7-19	Asistent medical principal	Medicină generală	PL	13
20-26	Asistent medical	Medicină generală	PL	7
27-30	Asistent medical debutant	Medicină generală	PL	4
31	Asistent medical dietetician	Dietetică	S	1
32	Statistician medical principal		M	1
33	Statistician medical debutant		M	1
34	Registrator medical principal		M	1
35	Registrator medical		M	1
36	Psiholog practicant	Psihologie	S	1
37	Asistent social	Asistență socială și psihologie	S	1
38	Instructor de ergoterapie debutant	Ergoterapie	M	1
39-63	Infirmier		M/G	25
64,65	Infirmier debutant		M/G	2
66-74	Îngrijitor		M/G	9
75-82	Muncitor necalificat I		M/G	8
83-86	Brancardier		M/G	4
III.1	COMPARTIMENT PSIHIATRIE (demențe) - 10 PATURI			25
1	Medic specialist	Psihiatrie	S	1
2-4	Asistent medical principal	Medicină generală	PL	3
5	Asistent medical	Medicină generală	PL	1
6,7	Asistent medical debutant	Medicină generală	PL	2
8	Psiholog practicant	Psihologie	S	1
9	Instructor de ergoterapie debutant	Ergoterapie	M	1
10-19	Infirmier		M/G	10
20-21	Infirmier debutant		M/G	2
22-24	Îngrijitor		M/G	3
25	Brancardier		M/G	1
IV.	FARMACIE - CIRCUIT ÎNCHIS			3
1	Farmacist -șef	Farmacie	S	1
2	Asistent farmacie principal	Farmacie	PL	1
3	Asistent farmacie debutant	Farmacie	PL	1
	TOTAL GENERAL			152

