

Amexă

J Neamt nr. 191
din 30.10.2020



PLAN DE AMPLASAMENT și DELIMITARE A IMOBILULUI

Scara 1:5000



Județul NEAMȚ
Teritoriul administrativ GÎRCINA
Cod SIRUTA: 122828

Proprietar:
Comuna GÎRCINA

Adresa imobilului :
Tarlaua "Marian-Vulpea",
com. Gîrcina, jud. Neamț

Sediul social:
Sat Gîrcina
Com. Gîrcina
Jud. Neamț

Nr.cadastral provizoriu al imobilului: 1023

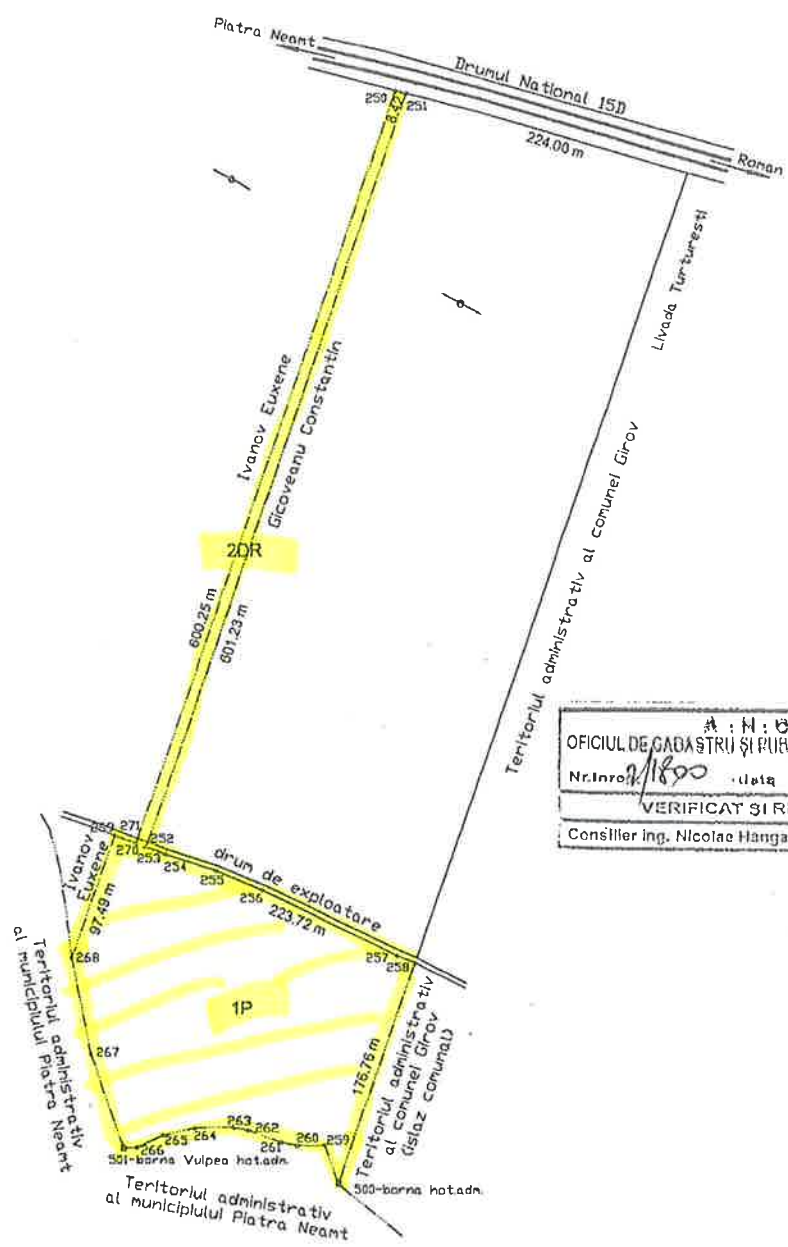
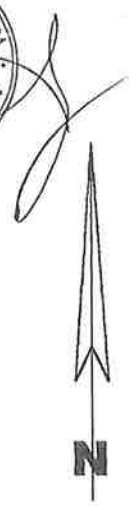

A : N : O : H : I :
 OFICIUL DE CADASTRU ȘI PUBLICITATE IMOBILIARĂ NEAMȚ
 Nr. Ino. 9/1890 Data 07. FEB 2007
 VERIFICAT ȘI RECEPTAT
 Consilier ing. Nicolae Hanganu



S = 48.000 mp
 C.F. nr. 51589 / VAT Gîrcina
 NIC 51589

Executant:
 Data: 29.01.2007