



**ROMÂNIA**  
**JUDEȚUL NEAMȚ**  
**CONSILIUL JUDEȚEAN**

**HOTĂRÂRE**

**privind aprobarea organigramei și statului de funcții ale Spitalului de Psihiatrie  
„Sf.Nicolae” Roman**

**Consiliul Județean Neamț;**

Având în vedere prevederile Legii nr. 95/2006 privind reforma în domeniul sănătății, republicată, cu modificările și completările ulterioare, precum și ale art. 15 lit. a” și ”c” din anexa la Hotărârea Guvernului nr. 56/2009 pentru aprobarea Normelor metodologice de aplicare a Ordonanței de urgență a Guvernului nr.162/2008 privind transferul ansamblului de atribuții și competențe exercitate de Ministerul Sănătății Publice către autoritățile administrației publice locale, cu modificările și completările ulterioare;

Examinând referatul de aprobare nr.26.035/2020 al domnului Ionel Arsene, președintele Consiliului Județean Neamț, întocmit în baza adresei nr.4.367/2020 a Spitalului de Psihiatrie „Sf.Nicolae” Roman;

Văzând raportul de specialitate comun nr.26.035/2020 al Direcției de Management și al Direcției Generale Buget Finanțe, Hotărârile Comitetului Director al Spitalului de Psihiatrie „Sf.Nicolae” Roman nr.13 și 14/2020, Hotărârile Consiliului de Administrație al Spitalului de Psihiatrie „Sf.Nicolae” Roman nr.7 și 8/2020, precum și avizele comisiilor de specialitate;

Luând act de dezbaterile din ședința plenului Consiliului Județean Neamț;

În temeiul dispozițiilor art. 173 alin.(2) lit.,,c”, precum și ale art. 196 alin.(1) lit.,,a” din Ordonanța de urgență a Guvernului nr.57/2019 privind Codul administrativ;

**HOTĂRĂȘTE:**

**Art.1:** Se aprobă organigrama și statul de funcții ale Spitalului de Psihiatrie „Sf.Nicolae” Roman, conform anexelor nr.1 și 2 care fac parte integrantă din prezenta hotărâre.

**Art.2:** (1) Prezenta hotărâre va intra în vigoare începând cu data de 1 decembrie 2020, sub condiția încadrării în cheltuielile bugetare aprobate.

(2) La data intrării în vigoare a prezentei hotărâri, se abrogă, în mod corespunzător, Hotărârea Consiliului Județean Neamț nr.72/2020 privind aprobarea organigramei și statului de funcții ale Spitalului de Psihiatrie „Sf.Nicolae” Roman, cu modificările și completările ulterioare.

**Art.3:** Direcția de management din cadrul aparatului de specialitate al Consiliului Județean Neamț, precum și Spitalul de Psihiatrie „Sf.Nicolae” Roman vor întreprinde măsurile necesare pentru aducerea la îndeplinire a prevederilor prezentei hotărâri.

**Art.4:** Secretarul general al județului va asigura comunicarea prezentei hotărâri autorităților și instituțiilor publice interesate prin intermediul Serviciului gestionarea documentelor, evidența lucrărilor consiliului județean și publicarea monitorului oficial local.

**PREȘEDINTE**

**Ionel ARSENE**

**CONTRASEMNEAZĂ:**

**SECRETARUL GENERAL AL JUDEȚULUI**

**Daniela SOROCEANU**

**Piatra Neamț**

**Nr. 201 din 26 noiembrie 2020**

**Adoptată cu 30 voturi ”pentru”**

ORGANIGRAMA SPITALULUI DE PSIHIATRIE "SF. NICOLAE" ROMAN



CONDUCERE =	7
EXECUȚIE =	148
TOTAL =	155

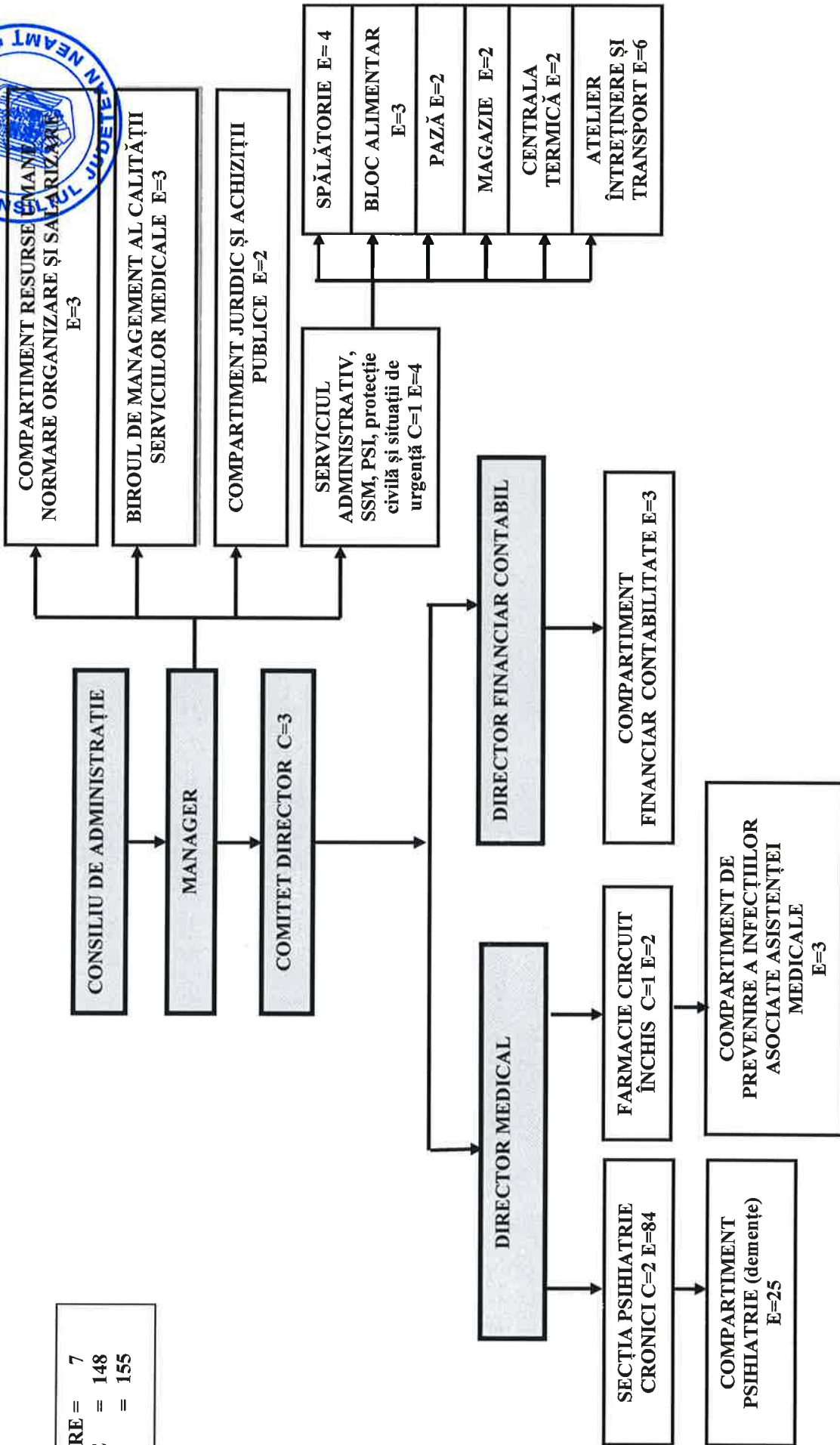

**STAT DE FUNCȚII**  
al Spitalului de Psihiatrie "Sf. Nicolae" Roman



Nr. crt.	Funcția, gradul și treapta profesională	Denumire specialitate	Studii	post
<b>I</b>	<b>COMITET DIRECTOR</b>			
1	Manager grad I		S	1
2	Director medical grad I		S	1
3	Director financiar contabil grad I		S	1
<b>II</b>	<b>ECONOMIC ȘI ADMINISTRATIV</b>			<b>35</b>
<b>II.1.</b>	<b>COMPARTIMENT RESURSE UMANE, NORMARE, ORGANIZARE ȘI SALARIZARE</b>			<b>3</b>
1	Economist I	Științe economice	S	1
2	Referent de specialitate III	Științe economice	S	1
3	Economist II	Științe economice	S	1
<b>II.2</b>	<b>BIROUL DE MANAGEMENT AL CALITĂȚII SERVICIILOR MEDICALE</b>			<b>3</b>
1	Medic generalist	Medicină generală	S	1
2	Consilier juridic IA	Științe juridice	S	1
3	Economist I	Științe economice	S	1
<b>II.3</b>	<b>COMPARTIMENT FINANCIAR CONTABILITATE</b>			<b>3</b>
1	Economist II	Științe economice	S	1
2	Economist IA	Științe economice	S	1
3	Economist IA	Științe economice	S	1
<b>II.4</b>	<b>COMPARTIMENT JURIDIC ȘI ACHIZIȚII PUBLICE</b>			<b>2</b>
1	Consilier juridic IA	Științe juridice	S	1
2	Economist I	Științe economice	S	1
<b>II.5.</b>	<b>SERVICIUL ADMINISTRATIV, SSM ȘI PSI, PROTECȚIE CIVILĂ ȘI SITUAȚII DE URGENȚĂ</b>			<b>24</b>
1	Șef serviciu	Științe inginerești	S	1
2	Economist I	Științe economice	S	1
3	Muncitor calificat II	SSM și PSI	M/G	1
4	Inginer de sistem II	Informatică	S	1
5	Secretar		M	1
<b>II.5.1</b>	<b>SPĂLĂTORIE</b>			<b>4</b>
1-4	Spălătoreasă		M/G	4
<b>II.5.2</b>	<b>BLOC ALIMENTAR</b>			<b>3</b>
1	Muncitor calificat III	Bucătar	M/G	1
2,3	Muncitor calificat II	Bucătar	M/G	2
<b>II.5.3</b>	<b>MAGAZIE</b>			<b>2</b>
1	Magaziner		M/G	1
2	Manipulant		M/G	1
<b>II.5.4</b>	<b>PAZĂ</b>			<b>2</b>
1,2	Paznic		M/G	2
<b>II.5.5</b>	<b>CENTRALA TERMICĂ</b>			<b>2</b>
1	Muncitor calificat I		M/G	1

2	Muncitor calificat IV		M/G	1
<b>II.5.6</b>	<b>ATELIER ÎNTREȚINERE ȘI TRANSPORT</b>			<b>6</b>
1	Muncitor calificat III	Conducător auto	M/G	1
2	Muncitor calificat IV	Frizer		1
3	Muncitor calificat II	Electrician	M/G	1
4	Muncitor calificat II	Lăcătuș		1
5	Muncitor calificat I	Conducător auto		1
6	Muncitor calificat IV	Instalator		1
<b>III.</b>	<b>SECȚIA PSIHIATRIE CRONICI - 130 PATURI</b>			<b>111</b>
1	Medic șef secție grad II	Psihiatrie	S	1
2	Medic primar	Psihiatrie	S	1
3,4	Medic specialist	Psihiatrie	S	2
5	Medic primar	Psihiatrie	S	1
6	Asistent medical șef	Medicină generală	PL	1
7-19	Asistent medical principal	Medicină generală	PL	13
20-30	Asistent medical	Medicină generală	PL	11
31	Asistent medical dietetician	Dietetică	S	1
32	Statistician medical principal		M	1
33	Statistician medical debutant		M	1
34	Registrator medical principal		M	1
35	Registrator medical		M	1
36	Psiholog practicant	Psihologie	S	1
37	Asistent social	Asistență socială și psihologie	S	1
38	Instructor de ergoterapie debutant	Ergoterapie	M	1
39-63	Infirmier		M/G	25
64,65	Infirmier debutant		M/G	2
66-74	Îngrijitor		M/G	9
75-82	Muncitor necalificat I		M/G	8
83-86	Brancardier		M/G	4
<b>III.1</b>	<b>COMPARTIMENT PSIHIATRIE (demențe) - 10 PATURI</b>			<b>25</b>
1	Medic specialist	Psihiatrie	S	1
2-4	Asistent medical principal	Medicină generală	PL	3
5	Asistent medical	Medicină generală	PL	1
6,7	Asistent medical debutant	Medicină generală	PL	2
8	Psiholog practicant	Psihologie	S	1
9	Instructor de ergoterapie	Ergoterapie	M	1
10-19	Infirmier		M/G	10
20-21	Infirmier debutant		M/G	2
22-24	Îngrijitor		M/G	3
25	Brancardier		M/G	1
<b>IV.</b>	<b>FARMACIE - CIRCUIT ÎNCHIS</b>			<b>3</b>
1	Farmacist -șef	Farmacie	S	1
2	Asistent farmacie principal	Farmacie	PL	1
3	Asistent farmacie debutant	Farmacie	PL	1
<b>V.</b>	<b>COMPARTIMENT DE PREVENIRE A INFECȚIILOR ASOCIATE ASISTENȚEI MEDICALE</b>			<b>3</b>
1	Medic specialist	Epidemiologie	S	1

2	Medic specialist	Boli infecțioase	S	1
3	Asistent medical	Medicină generală	PL	1
	<b>TOTAL GENERAL</b>			<b>155</b>

