

**CONSILIUL JUDEȚEAN NEAMȚ
ORGANIGRAMA CENTRULUI PENTRU CULTURĂ ȘI
ARTE "CARMEN SAECULARE" NEAMȚ**

Anexa nr. 1 la H.C.J. Neamț nr. 180 / 03 . 09 . 2021

din care:	
TOTAL	36,5
CONDUȘERE	32,5
EXECUTIE	32,5

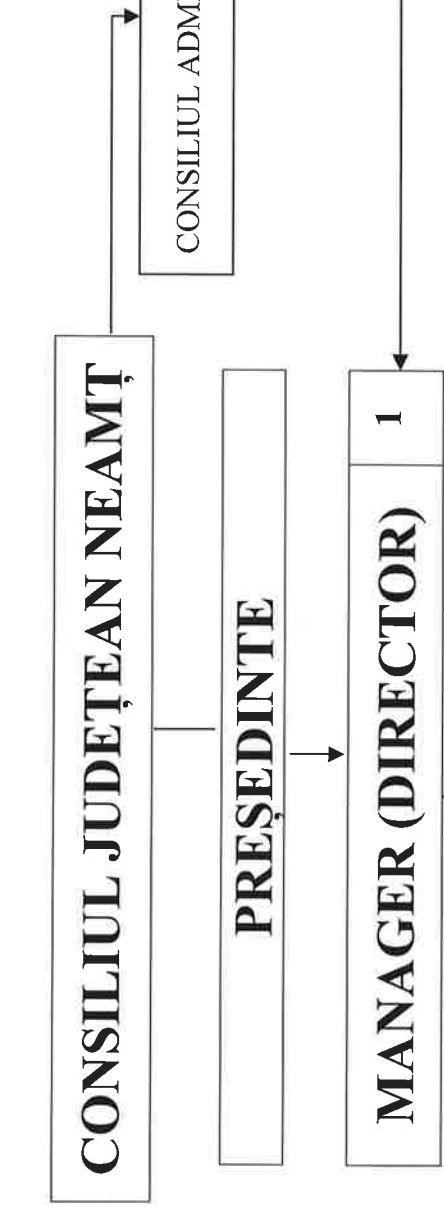

COMPARTIMENT PROMOVAREA ȘI CULTURII TRADIȚIONALE	7	-	7
---	---	---	---

ȘCOALA POPULARĂ DE ARTĂ	8	1	7
----------------------------	---	---	---

ANSAMBLUL FOLCLORIC "FLORICĂ DE LA MUNTE"	10,5	1	9,5
--	------	---	-----

COMPARTIMENT FINANCIAR-CONTABIL, RESURSE UMANE, ADMINISTRATIV	9	-	9
--	---	---	---

CONTABIL-ȘEF 1

STAT DE FUNCȚII
 AL CENTRULUI PENTRU CULTURĂ ȘI ARTE "CARMEN SAEGULARE" NEAMȚ



Nr. crt.	Funcția		Grad/ Treaptă profesională	Nivel studii	Număr posturi
	De conducere	De execuție			
1	Manager (director)		II	S	1
2	Contabil-șef		II	S	1
I.	COMPARTIMENT VALORIFICAREA ȘI PROMOVAREA CULTURII TRADIȚIONALE				7
3,4		Consultant artistic	IA	S	2
5		<i>Consultant artistic</i>	II	S	1
6		Consultant artistic	I	S	1
7		Referent	III	S	1
8		Operator (imagine)	I	M	1
9		<i>Referent</i>	<i>Debutant</i>	S	1
II.	ȘCOALA POPULARĂ DE ARTĂ				8
10	Șef birou		II	S	1
11-14		Expert	I	S	4
15, 16		Expert	II	S	2
17		Instructor	I	M	1
III.	ANSAMBLUL FOLCLORIC "FLORICICĂ DE LA MUNTE"				10,50
18	Șef serviciu		II	S	1
19, 20		Artist instrumentist	I	S	2
21		Dansator	I	M	1
22		Dansator	II	M/G	0,5
23		Dansator	II	M/G	0,5
24		Dansator	II	M/G	0,5
25		Dansator	Debutant	M/G	1
26		Instrumentist	II	M	1
27-29		Instrumentist	I	G	3
IV.	COMPARTIMENT FINANCIAR-CONTABIL, RESURSE UMANE, ADMINISTRATIV				9
30		Economist	IA	S	1
31,32		Inspector de specialitate	I	S	2
33		Referent de specialitate	II	S	0,5
34		Șofer	I	G	1
35		Îngrijitor		G	1

36		Muncitor calificat	III	M/G	0,5
37		Muncitor calificat	III	M/G	0,5
38		Muncitor calificat	III	M/G	0,5
39		Muncitor din activitatea specifică instituțiilor de spectacole sau concerte	III	M/G	1
40		Muncitor din activitatea specifică instituțiilor de spectacole sau concerte	I	M/G	1
TOTAL					36,5

