



ROMÂNIA
JUDEȚUL NEAMȚ
CONSILIUL JUDEȚEAN
HOTĂRÂRE

**privind aprobarea organigramei și a statului de funcții ale Spitalului de Psihiatrie
„Sf.Nicolae” Roman**

Consiliul Județean Neamț;

Având în vedere prevederile Legii nr. 95/2006 privind reforma în domeniul sănătății, republicată, cu modificările și completările ulterioare, ale art. 15 lit. a” și ”c” din anexa la Hotărârea Guvernului nr. 56/2009 pentru aprobarea Normelor metodologice de aplicare a Ordonanței de urgență a Guvernului nr.162/2008 privind transferul ansamblului de atribuții și competențe exercitate de Ministerul Sănătății Publice către autoritățile administrației publice locale, cu modificările și completările ulterioare, precum și ale Legii- cadru nr. 153/2017 privind salarizarea personalului plătit din fonduri publice, cu modificările și completările ulterioare;

Examinând referatul de aprobare nr.9.920/2022 al domnului Ionel Arsene, președintele Consiliului Județean Neamț, întocmit în baza adresei nr.1.512/2022 a Spitalului de Psihiatrie „Sf.Nicolae” Roman;

Văzând rapoartele de specialitate nr. 9.920/2022 al Direcției de Management și nr.10.554/2022 al Direcției Generale Buget Finanțe, Hotărârile Comitetului Director al Spitalului de Psihiatrie „Sf.Nicolae” Roman nr.1 și 5/2022, Hotărârile Consiliului de Administrație al Spitalului de Psihiatrie „Sf.Nicolae” Roman nr.1 și 5/2022, precum și avizele comisiilor de specialitate;

Luând act de dezbaterele din ședința plenului Consiliului Județean Neamț;

În temeiul dispozițiilor art.5 lit.,bb” - „ee”, art.139 alin.(1)–(3), art.182 alin.(4), art.228 alin.(3), art. 173 alin.(2) lit.,c”, precum și ale art. 196 alin.(1) lit.,a” din Ordonanța de urgență a Guvernului nr.57/2019 privind Codul administrativ, cu modificările și completările ulterioare;

HOTĂRĂȘTE:

Art.1: Se aprobă organigrama și statul de funcții ale Spitalului de Psihiatrie „Sf.Nicolae” Roman, conform anexelor nr.1 și 2 care fac parte integrantă din prezenta hotărâre.

Art.2: (1) Prezenta hotărâre intră în vigoare în termen de 10 zile lucrătoare de la data adoptării, sub condiția încadrării în cheltuielile de personal aprobate prin buget.

(2) La data intrării în vigoare a prezentei hotărâri, se abrogă, în mod corespunzător, Hotărârea Consiliului Județean Neamț nr.201/2020 privind aprobarea organigramei și statului de funcții ale Spitalului de Psihiatrie „Sf.Nicolae” Roman, cu modificările și completările ulterioare.

Art.3: Direcția de management din cadrul aparatului de specialitate al Consiliului Județean Neamț, precum și Spitalul de Psihiatrie „Sf.Nicolae” Roman vor întreprinde măsurile necesare pentru aducerea la îndeplinire a prevederilor prezentei hotărâri.

Art.4: Secretarul general al județului va asigura comunicarea prezentei hotărâri autorităților și instituțiilor publice interesate prin intermediul Serviciului gestionarea documentelor, evidența lucrărilor consiliului județean și publicarea monitorului oficial local.

PREȘEDINTE

Ionel ARSENE

CONTRASEMNEAZĂ:

SECRETARUL GENERAL AL JUDEȚULUI

Daniela SOROCEANU

Piatra Neamț

Nr. 113 din 21.04.2022

Prezenta hotărâre a fost adoptată cu respectarea prevederilor legale privind majoritatea de voturi.

Nr. total al aleșilor județeni în funcție 34

Voturi „pentru” 33

Nr. total al aleșilor județeni prezenți 33

Voturi „împotrivă” 0

Nr. total al aleșilor județeni absenți 1

Abțineri 0

Nr. total al aleșilor județeni care nu participă la dezbateri și la vot 0

ORGANIGRAMA SPITALULUI DE PSIHIATRIE "SF. NICOLAE" ROMAN

CONDUCERE =	7
EXECUȚIE =	148
TOTAL =	155

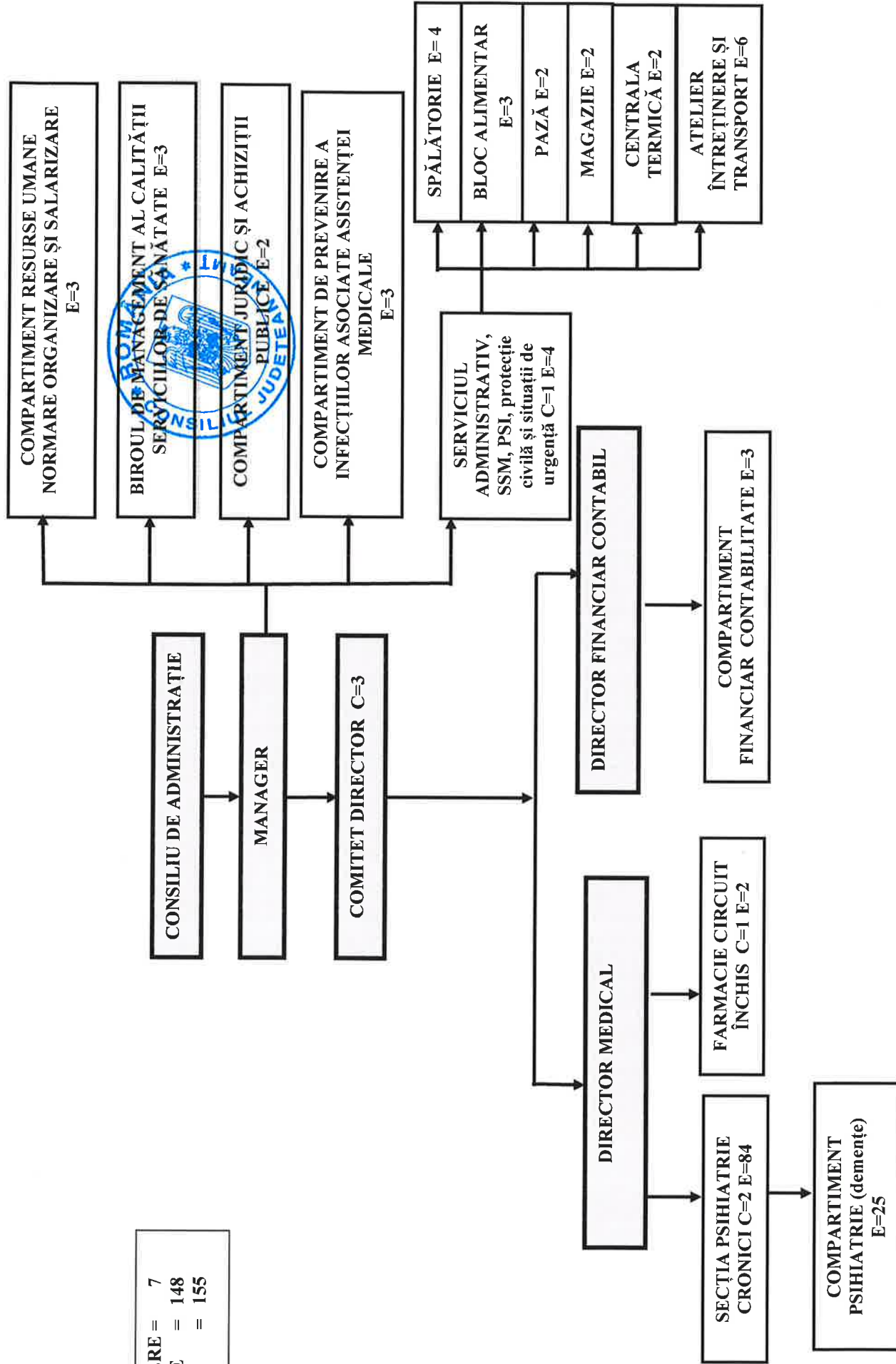

STAT DE FUNCȚII
al Spitalului de Psihiatrie "Sf. Nicolae" Roman



Nr. crt.	Funcția, gradul și treapta profesională	Denumire specialitate	Studii	Nr. post
I	COMITET DIRECTOR			
1	Manager grad II		S	1
2	Director medical grad II		S	1
3	Director financiar contabil grad II		S	1
II	ECONOMIC ȘI ADMINISTRATIV			
II.1	COMPARTIMENT RESURSE UMANE, NORMARE, ORGANIZARE ȘI SALARIZARE			
				35
1	Economist I	Științe economice	S	1
2	Referent de specialitate III	Științe economice	S	1
3	Economist II	Științe economice	S	1
II.2	BIROUL DE MANAGEMENT AL CALITĂȚII SERVICIILOR DE SĂNĂTATE			
				3
1	Medic generalist	Medicină generală	S	1
2	Consilier I	Științe juridice	S	1
3	Consilier I	Științe economice	S	1
II.3	COMPARTIMENT FINANCIAR CONTABILITATE			
				3
1	Economist II	Științe economice	S	1
2	Economist IA	Științe economice	S	1
3	Economist IA	Științe economice	S	1
II.4	COMPARTIMENT JURIDIC ȘI ACHIZIȚII PUBLICE			
				2
1	Consilier juridic IA	Științe juridice	S	1
2	Economist I	Științe economice	S	1
II.5.	SERVICIUL ADMINISTRATIV, SSM ȘI PSI, PROTECȚIE CIVILĂ ȘI SITUAȚII DE URGENȚĂ			
				24
1	Șef serviciu	Științe inginerești	S	1
2	Economist I	Științe economice	S	1
3	Muncitor calificat I	SSM și PSI	M/G	1
4	Inginer de sistem II	Informatică	S	1
5	Secretar		M	1
II.5.1	SPĂLĂTORIE			
				4
1-4	Spălătoreasă		M/G	4
II.5.2	BLOC ALIMENTAR			
				3
1	Muncitor calificat II	Bucătar	M/G	1
2,3	Muncitor calificat II	Bucătar	M/G	2
II.5.3	MAGAZIE			
				2
1	Magaziner		M/G	1
2	Manipulant		M/G	1
II.5.4	PAZĂ			
				2
1,2	Paznic		M/G	2
II.5.5	CENTRALA TERMICĂ			
				2
1	Muncitor calificat I		M/G	1

2	Muncitor calificat IV		M/G	1
II.5.6	ATELIER ÎNTREȚINERE ȘI TRANSPORT			6
1	Muncitor calificat III	Conducător auto	M/G	1
2	Muncitor calificat IV	Frizer	M/G	1
3	Muncitor calificat II	Electrician	M/G	1
4	Muncitor calificat II	Lăcătuș	M/G	1
5	Muncitor calificat I	Conducător auto	M/G	1
6	Muncitor calificat IV	Instalator	M/G	1
III.	SECȚIA PSIHIATRIE CRONICI - 130 PATURI			111
1	Medic șef secție grad II	Psihiatrie	S	1
2	Medic primar	Psihiatrie	S	1
3,4	Medic specialist	Psihiatrie	S	2
5	Medic primar	Psihiatrie	S	1
6	Asistent medical șef	Medicină generală	PL	1
7-19	Asistent medical principal	Medicină generală	PL	13
20	Asistent medical	Medicină generală	PL	1
21,22	Asistent medical principal	Medicină generală	PL	2
23-30	Asistent medical	Medicină generală	PL	8
31	Asistent medical dietetician	Dietetică	S	1
32	Statistician medical principal		M	1
33	Statistician medical debutant		M	1
34	Registrator medical principal		M	1
35	Registrator medical		M	1
36	Psiholog specialist	Psihologie	S	1
37	Asistent social principal	Asistență socială și psihologie	S	1
38	Instructor de ergoterapie debutant	Ergoterapie	M	1
39-63	Infirmier		M/G	25
64,65	Infirmier debutant		M/G	2
66-74	Îngrijitor		M/G	9
75-82	Muncitor necalificat I		M/G	8
83-86	Brancardier		M/G	4
III.1	COMPARTIMENT PSIHIATRIE (demențe) - 10 PATURI			25
1	Medic specialist	Psihiatrie	S	1
2-4	Asistent medical principal	Medicină generală	PL	3
5	Asistent medical	Medicină generală	PL	1
6,7	Asistent medical debutant	Medicină generală	PL	2
8	Psiholog practicant	Psihologie	S	1
9	Instructor de ergoterapie	Ergoterapie	M	1
10-19	Infirmier		M/G	10
20,21	Infirmier debutant		M/G	2
22-24	Îngrijitor		M/G	3
25	Brancardier		M/G	1
IV.	FARMACIE - CIRCUIT ÎNCHIS			3
1	Farmacist -șef	Farmacie	S	1
2	Asistent farmacie principal	Farmacie	PL	1
3	Asistent farmacie debutant	Farmacie	PL	1

V.	COMPARTIMENT DE PREVENIRE A INFECȚIILOR ASOCIATE ASISTENȚEI MEDICALE			3
1	Medic specialist	Epidemiologie	S	1
2	Medic specialist	Boli infecțioase	S	1
3	Asistent medical	Medicină generală	PL	1
	TOTAL GENERAL			155

