ROMÂNIA
JUDEŢUL NEAMŢ
CONSILIUL JUDEȚEAN
HOTĂRÂRE

privind aprobarea organigramei și a statului de funcţii ale unităților sanitare din subordinea Consiliului Județean Neamț

Consiliul Judeţean Neamţ;

Având în vedere prevederile Legii nr.95/2006 privind reforma în domeniul sănătăţii, republicată, cu modificările și completările ulterioare, ale art. 15 lit.„a” și „c” din anexa la Hotărârea Guvernului nr. 56/2009 pentru aprobarea Normelor metodologice de aplicare a Ordonanţei de urgenţă a Guvernului nr.162/2008 privind transferul ansamblului de atribuţii şi competenţe exercitate de Ministerul Sănătăţii Publice către autorităţile administraţiei publice locale, cu modificările şi completările ulterioare, precum şi ale art. XIX din Legea nr.296/2023 privind unele măsuri fiscal-bugetare pentru asigurarea sustenabilităţii financiare a României pe termen lung, cu modificările și completările ulterioare;

Examinând referatul de aprobare nr.50/19.023/(RU)19.024/2024 al domnului Răducu-Adrian Păduraru, vicepreședinte al Consiliului Județean Neamț, întocmit în baza adreselor nr.868/2024 a Spitalului de Psihiatrie „Sf. Nicolae” Roman și nr.11.662/2024 a Spitalului Judeţean de Urgenţă Piatra-Neamţ;

Văzând raportul de specialitate nr. 50/19.079/(RU)19.080/2024 al Direcției de Management și Proiecte Sociale, Hotărârea Comitetului Director al Spitalului de Psihiatrie „Sf.Nicolae” Roman nr. 12/2023, Hotărârea Consiliului de Administrație al Spitalului de Psihiatrie „Sf.Nicolae” Roman nr. 11/2023, Hotărârile Comitetului Director al Spitalului Judeţean de Urgenţă Piatra-Neamţ nr. 37/2023, 11/2024 și 16/2024, Hotărârile Consiliului de Administrație al Spitalului Judeţean de Urgenţă Piatra-Neamţ nr.25/2023, nr.7/2024 și nr.9/2024, precum și avizele comisiilor de specialitate;

Luând act de dezbaterile din şedinţa plenului Consiliului Judeţean Neamţ;

În temeiul dispoziţiilor art.5 lit.„bb” - „ee”, art.139 alin.(1)–(3), art.182 alin.(4), art.228 alin.(3), art. 173 alin.(2) lit.„c ”, precum și ale art. 196 alin.(1) lit.„a” din Ordonanța de urgență a Guvernului nr.57/2019 privind Codul administrativ, cu modificările și completările ulterioare;

HOTĂRĂŞTE:

Art.1: Se aprobă organigrama și statul de funcţii ale Spitalului Judeţean de Urgenţă Piatra-Neamţ, conform anexelor nr.1a și 1b care fac parte integrantă din prezenta hotărâre.

Art.2: Se aprobă organigrama și statul de funcţii ale Spitalului de Psihiatrie „Sf.Nicolae” Roman, conform anexelor nr.2a și 2b care fac parte integrantă din prezenta hotărâre.

Art.3: **(1)** Prezenta hotărâre va intra în vigoare la data de 01 iulie 2024, sub condiţia încadrării în cheltuielile de personal.

(2) La data intrării în vigoare a prezentei hotărâri, se abrogă, în mod corespunzător, Hotărârea Consiliului Judeţean Neamţ nr.103/2023 privind aprobarea organigramei şi statului de funcţii ale Spitalului Judeţean de Urgenţă Piatra-Neamţ, cu modificările și completările ulterioare, precum și Hotărârea Consiliului Judeţean Neamţ nr.113/2022 privind aprobarea organigramei şi statului de funcţii ale Spitalului de Psihiatrie „Sf.Nicolae” Roman, cu modificările și completările ulterioare.

Art.4: Conducerile Spitalului Judeţean de Urgenţă Piatra-Neamţ și Spitalului de Psihiatrie „Sf.Nicolae” Roman vor întreprinde măsurile necesare pentru aducerea la îndeplinire a prevederilor prezentei hotărâri.

Art.5: Secretarul general al judeţului va asigura comunicarea prezentei hotărâri autorităţilor şi instituţiilor publice interesate prin intermediul Serviciului gestionarea documentelor, evidența lucrărilor consiliului județean și publicarea monitorului oficial local.

PREŞEDINTE
Ion ASAFTEI

CONTRASEMNEAZĂ:
SECRETARUL GENERAL AL JUDEȚULUI
Daniela SOROCEANU

Piatra-Neamț
Nr. 99 din 15.04.2024

Prezenta hotărâre a fost adoptată cu respectarea prevederilor legale privind majoritatea de voturi.

Nr. total al aleșilor județeni în funcție 33	**Voturi „pentru" 30**
Nr. total al aleșilor județeni prezenți 31	**Voturi „împotrivă" 0**
Nr. total al aleșilor județeni absenți 2	**Abțineri 0**
Nr. total al aleșilor județeni care nu participă la dezbatere și la vot 1	

Anexa nr. 1a la H.C.J. nr. 99 din 15.04.2024

ORGANIGRAMA SPITALULUI JUDEŢEAN DE URGENŢĂ PIATRA-NEAMŢ

Număr maxim posturi aprobate = 1761
din care:
- **funcţii de conducere (C) = 54**
- **funcţii de execuţie (E) = 1707**

CONSILIUL DE ADMINISTRAŢIE

MANAGER

Serviciul Resurse Umane, Juridic-Contencios şi Tehnologia Informaţiei din care: - Compartiment Resurse Umane - Oficiu Juridic - Compartiment Tehnologia Informaţiei	C=1; E=11 E=4 E=3 E=4
Compartiment Intern de Prevenire şi Protecţie, Securitatea Muncii, PSI, Protecţie Civilă şi Situaţii de Urgenţă	E=5
Compartiment de Management al Calităţii Serviciilor de Sănătate	E=5
Compartiment Audit	E=1
Serviciul Achiziţii, Aprovizionare, Transport	C = 1; E = 12
Compartiment Tehnic din care: - Formaţia de lucru I - Formaţia de lucru II	 C=1;E=20 C=1; E=30
Serviciul Administrativ	C=1; E=76
Compartiment Supraveghere Prevenire Infecţii Asociate Asistenţei Medicale (CSPIAAM)	E = 10
Personal Clerical	E = 3
Unitate Implementare Proiecte Europene	E=0,5
Compartiment Relaţii cu Publicul	E=1

COMITET DIRECTOR
C = 4

Director Financiar-Contabil

Direcţia Economico-Financiară
C=2;E= 32,5

Serviciul Financiar - Contabil şi Salarizare
C=1; E=13,5

Compartiment de Evaluare şi Statistică Medicală
E=19

Director Medical

U.P.U.-SMURD
C = 2; E = 138

Cabinet Medicină Dentară de Urgenţă
E=2

Secţia Medicină Internă
C = 2; E = 52

Compartiment Gastroenterologie
E=2

Compartiment de Îngrijiri Paliative
E=22

Compartiment Diabet Zaharat Nutritie şi Boli Metabolice
E=17

Compartiment Hematologie
E = 18

Compartiment Nefrologie
E = 13

Secţia Reumatologie
C =2; E = 28

Laborator Recuperare Medicină Fizică şi Balneologie
E=5

Compartiment Recuperare Medicină Fizică şi Balneologie

Director de Îngrijiri

Compartiment Internări
E=11

Compartiment Deservire Brancardieri
E=9

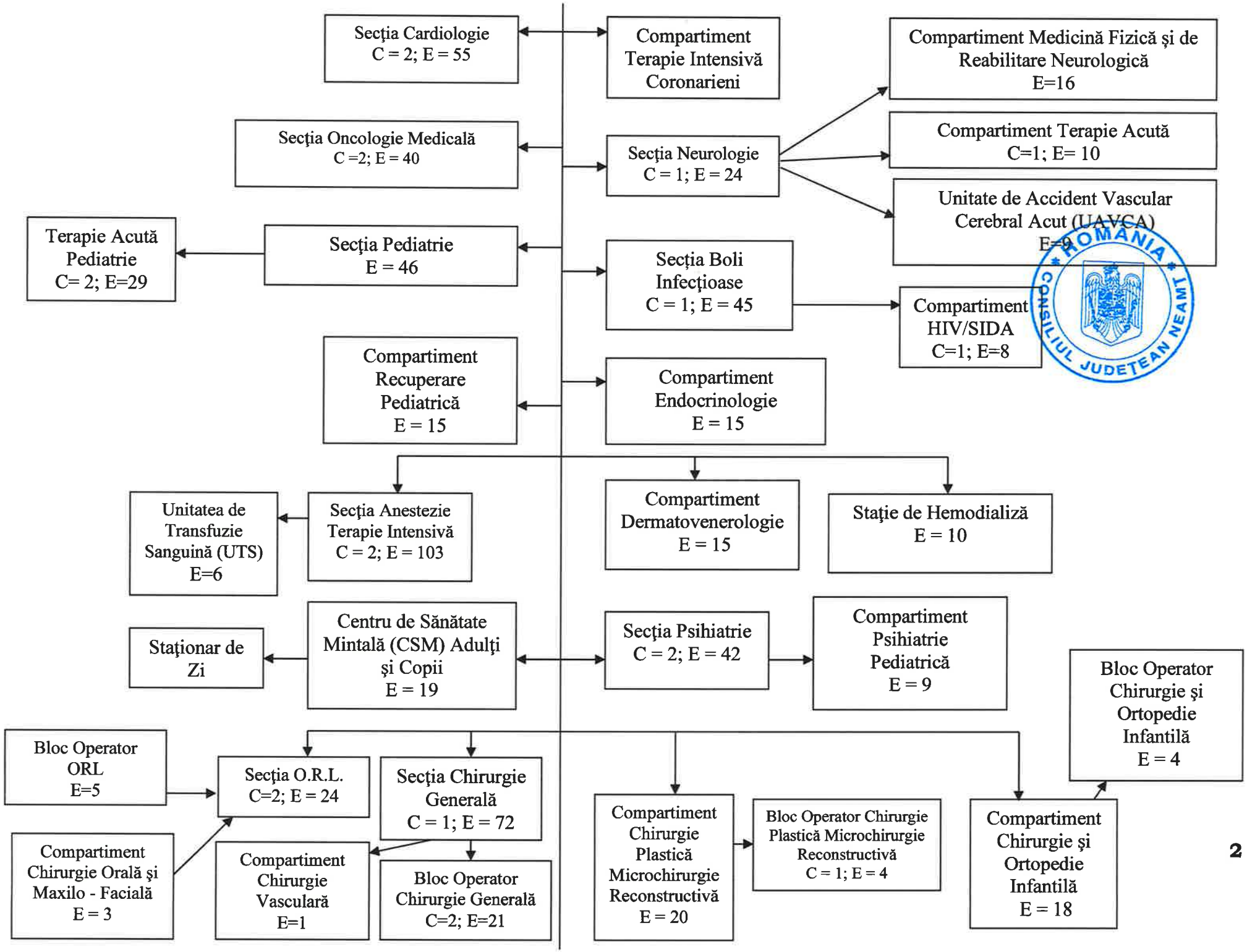
Secţia Cardiologie
C = 2; E = 55
Compartiment Terapie Intensivă Coronarieni
Compartiment Medicină Fizică şi de Reabilitare Neurologică
E=16
Secţia Oncologie Medicală
C =2; E = 40
Secţia Neurologie
C = 1; E = 24
Compartiment Terapie Acută
C=1; E= 10
Unitate de Accident Vascular Cerebral Acut (UAVCA)
E=9
Terapie Acută Pediatrie
C= 2; E=29
Secţia Pediatrie
E = 46
Secţia Boli Infecţioase
C = 1; E = 45
Compartiment HIV/SIDA
C=1; E=8
Compartiment Recuperare Pediatrică
E = 15
Compartiment Endocrinologie
E = 15
Unitatea de Transfuzie Sanguină (UTS)
E=6
Secţia Anestezie Terapie Intensivă
C = 2; E = 103
Compartiment Dermatovenerologie
E = 15
Staţie de Hemodializă
E = 10
Staţionar de Zi
Centru de Sănătate Mintală (CSM) Adulţi şi Copii
E = 19
Secţia Psihiatrie
C = 2; E = 42
Compartiment Psihiatrie Pediatrică
E = 9
Bloc Operator Chirurgie şi Ortopedie Infantilă
E = 4
Bloc Operator ORL
E=5
Secţia O.R.L.
C=2; E = 24
Secţia Chirurgie Generală
C = 1; E = 72
Compartiment Chirurgie Plastică Microchirurgie Reconstructivă
E = 20
Bloc Operator Chirurgie Plastică Microchirurgie Reconstructivă
C = 1; E = 4
Compartiment Chirurgie şi Ortopedie Infantilă
E = 18
Compartiment Chirurgie Orală şi Maxilo - Facială
E = 3
Compartiment Chirurgie Vasculară
E=1
Bloc Operator Chirurgie Generală
C=2; E=21
ROMANIA
CONSILIUL JUDEŢEAN NEAMŢ

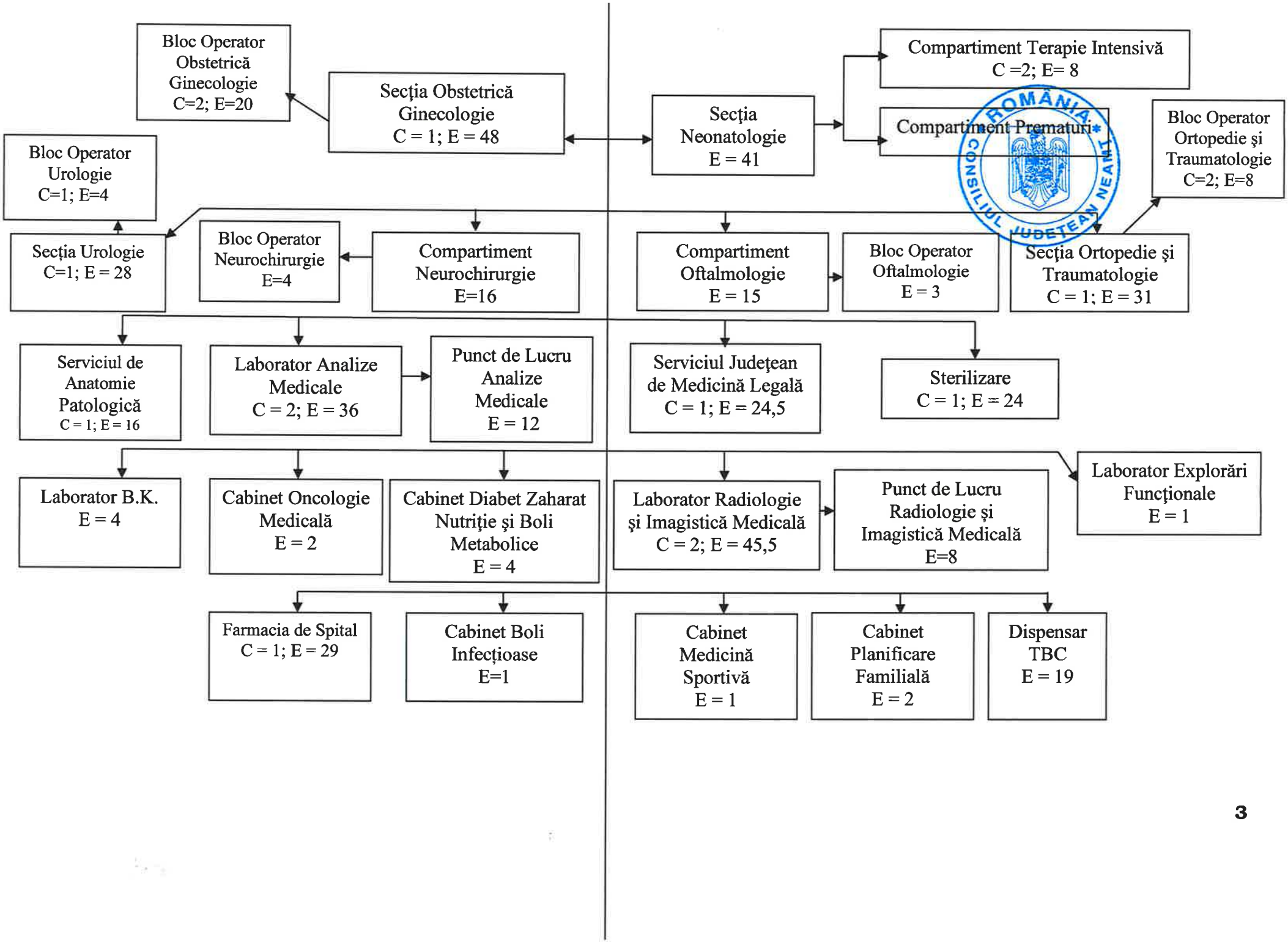
Bloc Operator Obstetrică Ginecologie C=2; E=20
Secţia Obstetrică Ginecologie C = 1; E = 48
Secţia Neonatologie E = 41
Compartiment Terapie Intensivă C =2; E= 8
Compartiment Prematuri*
Bloc Operator Ortopedie şi Traumatologie C=2; E=8
Bloc Operator Urologie C=1; E=4
Secţia Urologie C=1; E = 28
Bloc Operator Neurochirurgie E=4
Compartiment Neurochirurgie E=16
Compartiment Oftalmologie E = 15
Bloc Operator Oftalmologie E = 3
Secţia Ortopedie şi Traumatologie C = 1; E = 31
Serviciul de Anatomie Patologică C = 1; E = 16
Laborator Analize Medicale C = 2; E = 36
Punct de Lucru Analize Medicale E = 12
Serviciul Judeţean de Medicină Legală C = 1; E = 24,5
Sterilizare C = 1; E = 24
Laborator B.K. E = 4
Cabinet Oncologie Medicală E = 2
Cabinet Diabet Zaharat Nutriţie şi Boli Metabolice E = 4
Laborator Radiologie şi Imagistică Medicală C = 2; E = 45,5
Punct de Lucru Radiologie şi Imagistică Medicală E=8
Laborator Explorări Funcţionale E = 1
Farmacia de Spital C = 1; E = 29
Cabinet Boli Infecţioase E=1
Cabinet Medicină Sportivă E = 1
Cabinet Planificare Familială E = 2
Dispensar TBC E = 19
ROMÂNIA CONSILIUL JUDEŢEAN NEAMŢ

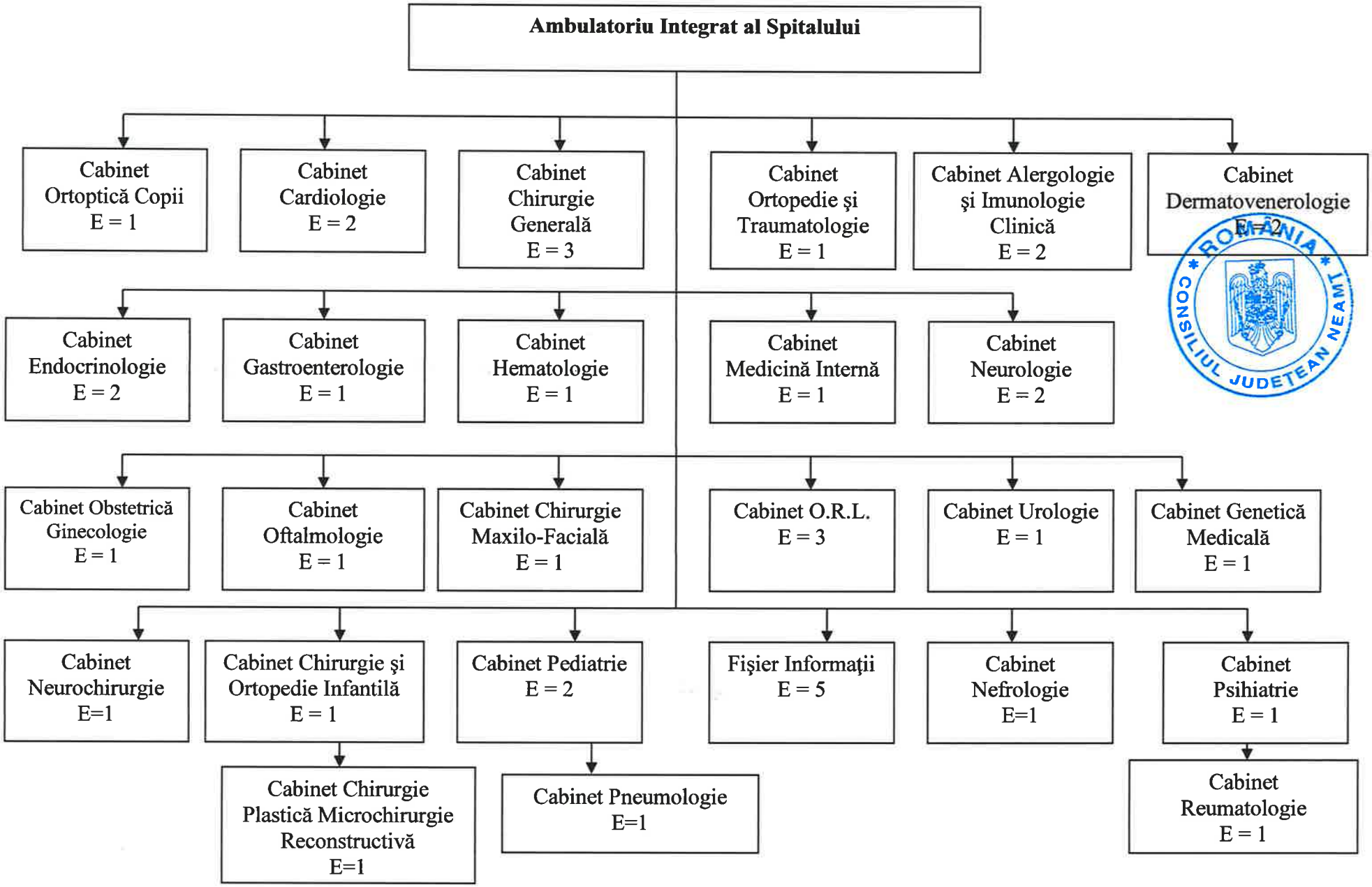

ROMÂNIA * CONSILIUL JUDEȚEAN NEAMȚ *

Confirm integritatea şi veridicitatea prezentei anexe în conformitate cu documentul scanat, transmis prin ConectX şi ataşat la referatul de aprobare numărul 50/19023 | (RU) 19024. din 05.04.2024

Prezenta anexă are un număr de 4 file.

Direcţia de Management şi Proiecte Sociale,
Serviciul Resurse Umane,
Compartiment Managementul Unităţilor Sanitare,
Consilier, MILIEŞ Alexandra-Amalia

CONSILIUL JUDEȚEAN NEAMȚ
Spitalul Judeţean de Urgenţă Piatra -Neamţ

Anexa nr. 1b la H.C.J. Nr. 99 din 15.04.2024

STAT DE FUNCȚII

Nr. crt	Funcţia, gradul şi treapta profesională	Denumire specialitate	Studii	Nr. post
I	**COMITET DIRECTOR**			**4**
1	Manager grad II		S	1
2	Director Medical grad II		S	1
3	Director Finaciar - Contabil grad II		S	1
4	Director de Îngrijiri grad II		S	1
II	**TEHNIC, ECONOMIC, INFORMATICĂ ŞI ADMINISTRATIV**			**52**
II.1	**SERVICIUL RESURSE UMANE, JURIDIC-CONTENCIOS ŞI TEHNOLOGIA INFORMAȚIEI**			**12**
1	Şef serviciu grad II	Stiinte juridice	S	1
II.1.1	**COMPARTIMENT RESURSE UMANE**			**4**
1,2	Economist IA	Ştiinţe economice	S	2
3	Economist IA	Ştiinţe economice	S	1
4	Economist I	Ştiinţe economice	S	1
II.1.2	**OFICIU JURIDIC**			**3**
1,2	Consilier juridic IA	Ştiinţe juridice	S	2
3	Consilier juridic I	Ştiinţe juridice	S	1
II.1.3	**COMPARTIMENT TEHNOLOGIA INFORMAȚIEI**			**4**
1	Programator IA	Matematică/Informatică	S	1
2	Inginer de sistem IA	Electrotehnică	S	1
3,4	Operator I		M	2
II.2	**COMPARTIMENT RELAȚII CU PUBLICUL**			**1**
1	Economist II	Ştiinţe economice	S	1
II.3	**COMPARTIMENT INTERN DE PREVENIRE ŞI PROTECȚIE, SECURITATEA MUNCII, PSI, PROTECȚIE CIVILĂ ŞI SITUAȚII DE URGENȚĂ**			**5**
1	Inginer IA	Căi ferate, drumuri şi poduri	S	1
2	Medic specialist	Medicina muncii	S	1
3	Psiholog principal	Psihologie	S	1
4	Asistent medical principal	Medicină generală	PL	1
5	Şef Formaţie Pază Pompieri		M/G	1
II.4	**COMPARTIMENT DE MANAGEMENT AL CALITĂȚII SERVICIILOR DE SĂNĂTATE**			**5**
1	Consilier II*	Ştiinţe economice	S	1
2	Consilier I	Ştiinţe juridice	S	1
3,4	Consilier I	Ştiinţe economice	S	2
5	Medic	Medicină generală	S	1
II.5	**UNITATE IMPLEMENTARE PROIECTE EUROPENE**			**0.5**
1	Economist IA	Ştiinţe economice	S	0.5
II.6	**DIRECȚIA ECONOMICO - FINANCIARĂ**			
II.6.1	**SERVICIUL FINANCIAR - CONTABIL ŞI SALARIZARE**			**14.5**
1	Şef serviciu grad II	Ştiinţe economice	S	1
2 -11	Economist IA	Ştiinţe economice	S	9.5

12	Economist II	Ştiinţe economice	S	1
13	Economist IA	Ştiinţe economice	S	1
14	Economist IA	Ştiinţe economice	S	1
15	Economist debutant	Ştiinţe economice	S	1
II.6.2	**COMPARTIMENT DE EVALUARE ŞI STATISTICĂ MEDICALĂ**			**19**
1-3	Registrator medical		M	3
4-15	Registrator medical principal		M	12
16-18	Statistician medical principal		M	3
19	Registrator medical debutant		M	1
II.7	**COMPARTIMENT AUDIT**			**1**
1	Auditor I	Ştiinţe economice	S	1
II.8	**SERVICIUL ACHIZIŢII,APROVIZIONARE,TRANSPORT**			**13**
1	Şef Serviciu grad II	Ştiinţe juridice	S	1
2	Economist IA	Ştiinţe economice	S	1
3	Economist debutant	Ştiinţe economice	S	1
4-7	Economist IA	Ştiinţe economice	S	4
8	Bioinginer medical principal		S	1
9	Consilier juridic IA	Ştiinţe juridice	S	1
10,11	Magaziner		M/G	2
12	Magaziner		M/G	1
13	Şofer II	Conducător auto	M/G	1
II.9	**COMPARTIMENT TEHNIC**			**52**
II.9.1	**FORMAŢIA DE LUCRU I**			**21**
1	Sef formatie grad II	Construcţii	S	1
2	Subinginer III	Construcţii	SSD	1
3-5	Muncitor calificat I	Fochist	M/G	3
6-10	Muncitor calificat I	Instalator	M/G	5
11	Muncitor calificat I	Laborant determinări fizico-chimice	M/G	1
12	Muncitor calificat I	Zugrav	M/G	1
13	Muncitor calificat I	Mecanic	M/G	1
14	Muncitor calificat I	Zidar	M/G	1
15	Muncitor calificat I	Tîmplar	M/G	1
16-19	Muncitor calificat I	Fochist	M/G	4
20	Muncitor calificat I	Instalator	M/G	1
21	Muncitor calificat II	Instalator	M/G	1
II.9.2	**FORMAŢIA DE LUCRU II**			**31**
1	Sef formatie grad II	Energetică	S	1
2-5	Muncitor calificat I	Electrician	M/G	4
6,7	Muncitor calificat I	Lăcătuş mecanic	M/G	2
8,9	Muncitor calificat I	Mecanic	M/G	2
10	Muncitor calificat I	Strungar	M/G	1
11	Muncitor calificat I	Lăcătuş mecanic	M/G	1
12	Muncitor calificat II	Mecanic motopompe	M/G	1
13,14	Muncitor calificat I	Electrocarist	M/G	2
15-17	Muncitor calificat III	Telefonist	M/G	3
18	Muncitor calificat III	Electrician	M/G	1
19	Muncitor calificat II	Liftier	M/G	1
20	Muncitor calificat III	Liftier	M/G	1
21-24	Muncitor calificat II	Liftier	M/G	4
25-28	Muncitor calificat IV	Liftier	M/G	4
29-30	Muncitor calificat IV	Telefonist	M/G	2
31	Tehnician IA		M	1

ROMÂNIA CONSILIUL JUDEŢEAN NEAMŢ

II.10	**SERVICIUL ADMINISTRATIV**			**77**
1	Sef serviciu grad II	Ştiinţe juridice	S	1
2	Arhivar		M/G	1
3,4	Magaziner		M/G	2
5	Asistent medical principal	Medicină generală	PL	1
6	Asistent medical debutant	Medicină generală	PL	1
7	Asistent medical	Nutriţie şi dietetică	S	1
8-10	Îngrijitor		M/G	3
11	Muncitor calificat I	Bucătar	M/G	1
12	Muncitor calificat II	Bucătar	M/G	1
13	Muncitor calificat IV	Bucătar	M/G	1
14-17	Muncitor calificat I	Bucătar	M/G	4
18	Muncitor calificat II	Lenjer	M/G	1
19	Muncitor calificat III	Bucătar	M/G	1
20	Muncitor calificat IV	Bucătar	M/G	1
21	Muncitor calificat II	Bucătar	M/G	1
22	Muncitor calificat II	Bucătar	M/G	1
23	Muncitor calificat III	Bucătar	M/G	1
24-40	Muncitor necalificat		M/G	17
41-52	Spălătoreasă		G	12
53-77	Portari		M/G	25
III	**COMPARTIMENT SUPRAVEGHERE PREVENIRE INFECŢII ASOCIATE ASISTENŢEI MEDICALE (CSPIAAM)**			**10**
1	Medic primar	Epidemiologie	S	1
2	Medic specialist	Boli infecţioase	S	1
3	Medic rezident anul IV	Epidemiologie	S	1
4,5	Asistent medical principal	Igienă	PL	2
6,7	Asistent medical	Igienă şi sănătate publică	PL	2
8-10	Infirmier		M/G	3
IV	**COMPARTIMENT DESERVIRE BRANCARDIERI**			**9**
1-8	Brancardier		G	8
9	Portar		M/G	1
V	**COMPARTIMENT INTERNĂRI**			**11**
1	Asistent medical principal	Pediatrie	PL	1
2	Asistent medical principal	Igienă şi sănătate publică	PL	1
3	Asistent medical	Balneofizioterapie	PL	1
4-7	Infirmier		M/G	4
8-11	Îngrijitor		G	4
VI	**PERSONAL CLERICAL**			**3**
1	Preot gradul II		S	1
2	Preot gradul II		S	1
3	Preot I		S	1
VII	**COMPARTIMENT HEMATOLOGIE - 15 paturi**			**18**
1	Medic primar	Hematologie	S	1
2-4	Medic specialist	Hematologie	S	3
5-12	Asistent medical principal	Medicină generală	PL	8
13-15	Infirmier		M/G	3
16-18	Îngrijitor		G	3
VIII	**SECŢIA MEDICINĂ INTERNĂ - 65 paturi**			**56**
1	Medic primar şef secţie grad II	Medicină internă	S	1
2	Asistent medical şef grad II	Medicină generală	PL	1
3-8	Medic primar	Medicină internă	S	6

ROMÂNIA CONSILIUL JUDEȚEAN MUREȘ

9-21	Asistent medical principal	Medicină generală	PL	13
22	Asistent medical principal	Medicină generală	S	1
23-27	Asistent medical principal	Medicină generală	PL	5
28-33	Asistent medical	Medicină generală	PL	6
34	Asistent medical debutant	Medicină generală	PL	1
35	Asistent medical	Medicină generală	PL	1
36-42	Infirmier		M/G	7
43-54	Îngrijitor		G	12
VIII.1	**COMPARTIMENT GASTROENTEROLOGIE**			**2**
1	Medic primar	Gastroenterologie	S	1
2	Medic primar	Gastroenterologie	S	1
IX	**COMPARTIMENT DE ÎNGRIJIRI PALIATIVE - 12 paturi**			**22**
1	Medic primar	Medicina de familie	S	1
2-10	Asistent medical principal	Medicină generală	PL	9
11	Psiholog stagiar		S	0.5
12	Asistent social debutant		S	0.5
13-20	Infirmier		M/G	8
21,22	Infirmier		M/G	2
23	Îngrijitor		G	1
X	**COMPARTIMENT DIABET ZAHARAT, NUTRIȚIE ȘI BOLI METABOLICE - 15 paturi**			**17**
1,2	Medic primar	Diabet zaharat,nutriție și boli met.	S	2
3-8	Asistent medical principal	Medicină generală	PL	6
9,10	Asistent medical	Medicină generală	PL	2
11	Asistent medical principal	Medicină generală	PL	1
12-16	Infirmier		M/G	5
17	Îngrijitor		G	1
XI	**COMPARTIMENT NEFROLOGIE 15 paturi**			**13**
1,2	Medic specialist	Nefrologie	S	2
3-7	Asistent medical principal	Medicină generală	PL	5
8	Asistent medical	Medicină generală	PL	1
9-12	Infirmier		M/G	4
13	Îngrijitor		G	1
XII	**SECȚIA REUMATOLOGIE - 31 paturi**			**35**
1	Medic primar șef secție grad II	Reumatologie	S	1
2	Medic primar	Recuperare,med.fiz. și balneologie	S	1
3,4	Medic primar	Reumatologie	S	2
5,6	Medic specialist	Reumatologie	S	2
7	Asistent medical șef grad II	Medicină generală	PL	1
8	Asistent medical debutant	Medicină generală	PL	1
9	Asistent medical debutant	Medicină generală	PL	1
10-16	Asistent medical principal	Medicină generală	PL	7
17	Asistent medical	Balneofizioterapie	PL	1
18,19	Asistent medical principal	Balneofizioterapie	PL	2
20	Asistent medical	Medicină generală	PL	1
21	Asistent medical principal	Medicină generală	PL	1
22	Kineto terapeut	Kinetoterapie	S	1
23-28	Infirmier		M/G	6
29,30	Îngrijitor		G	2
XII.1	**LABORATOR RECUPERARE, MEDICINĂ FIZICĂ ȘI BALNEOLOGIE**			**5**
1	Medic specialist	Recuperare,med.fiz. și balneologie	S	1

ROMÂNIA CONSILIUL JUDEȚEAN MARAMUREȘ

2	Asistent medical	Balneofizioterapie	PL	1
3	Kinetoterapeut principal	Kinetoterapie	S	1
4	Kinetoterapeut	Kinetoterapie	S	1
5	Îngrijitor		G	1
XIII	**SECȚIA ONCOLOGIE MEDICALĂ - 44 paturi**			**42**
1	Medic primar șef secție grad II	Oncologie medicală	S	1
2	Asistent medical șef grad II	Medicina generala	PL	1
3,4	Medic primar	Oncologie medicală	S	2
5-8	Medic specialist	Oncologie medicală	S	4
9	Medic rezident anul II	Oncologie medicală	S	1
10	Asistent medical principal	Pediatrie	PL	1
11,12	Asistent medical principal	Medicina generala	PL	2
13	Asistent medical	Medicina generala	PL	1
14-26	Asistent medical principal	Medicina generala	PL	13
27-29	Asistent medical	Medicina generala	PL	3
30	Psiholog principal	Psihologie	S	1
31-36	Infirmier		M/G	6
37-42	Îngrijitor		G	6
XIV	**SECȚIA CARDIOLOGIE - 54 paturi**			**57**
1	Medic primar șef secție grad II	Cardiologie	S	1
2	Asistent medical șef grad II	Medicină generală	S	1
3-6	Medic primar	Cardiologie	S	4
7-11	Medic specialist	Cardiologie	S	5
12	Medic primar	Cardiologie	S	1
13	Asistent medical principal	Medicină generală	S	1
14-34	Asistent medical principal	Medicină generală	PL	21
35-37	Asistent medical	Medicină generală	PL	3
38	Asistent medical principal	Medicină generală	PL	1
39	Asistent medical	Medicină generală	PL	1
40-53	Infirmier		M/G	14
54	Infirmier		M/G	1
55-57	Îngrijitor		G	3
XV	**SECȚIA PEDIATRIE - 70 paturi**			**77**
1	Medic specialist	Pediatrie	S	1
2	Medic primar	Pediatrie	S	1
3,4	Medic specialist	Pediatrie	S	2
5	Medic specialist	Pediatrie	S	1
6	Medic rezident an IV	Pediatrie	S	1
7	Medic rezident an V	Pediatrie	S	1
8-10	Asistent medical principal	Pediatrie	PL	3
11	Asistent medical principal	Medicină generală	S	1
12-26	Asistent medical principal	Medicină generală	PL	15
27	Asistent medical	Medicină generală	S	1
28	Asistent medical debutant	Medicină generală	PL	1
29,30	Asistent medical	Medicină generală	PL	2
31-41	Infirmier		M/G	11
42	Infirmier debutant		M/G	1
43-46	Îngrijitor		G	4
XV.1	**TERAPIE ACUTĂ PEDIATRIE**			**31**
1	Medic primar șef secție grad II	Pediatrie	S	1
2	Asistent medical șef grad II	Pediatrie	PL	1
3-5	Medic primar	Pediatrie	S	3

ROMÂNIA CONSILIUL JUDEȚEAN

6	Medic specialist	Pediatrie	S	1
7	Asistent medical principal	Pediatrie	PL	1
8	Asistent medical principal	Medicina generala	PL	1
9-11	Asistent medical principal	Pediatrie	PL	3
12	Asistent medical principal	Medicină generală	S	1
13,14	Asistent medical principal	Pediatrie	PL	2
15,16	Asistent medical principal	Medicină generală	S	2
17-21	Asistent medical principal	Medicină generală	PL	5
22-26	Infirmier		M/G	5
27-31	Îngrijitor		G	5
XVI	**SECȚIA NEUROLOGIE - 67 paturi**			**61**
1	Medic şef secţie grad II	Neurologie	S	1
2,3	Medic primar	Neurologie	S	2
4-7	Medic specialist	Neurologie	S	4
8-18	Asistent medical principal	Medicină generală	PL	11
19-24	Infirmier		M/G	6
25	Îngrijitor		G	1
XVI.1	**COMPARTIMENT TERAPIE ACUTĂ**			**11**
1	Asistent medical şef grad II	Medicină generală	PL	1
2-6	Asistent medical principal	Medicină generală	PL	5
7-10	Infirmier		M/G	4
11	Îngrijitor		G	1
XVI.2	**COMPARTIMENT MEDICINĂ FIZICĂ ŞI DE REABILITARE NEUROLOGICĂ**			**16**
1	Medic primar	Neurologie	S	1
2	Kinetoterapeut principal		S	1
3-9	Asistent medical principal	Medicină generală	PL	7
10,11	Asistent medical principal	Medicină generală	PL	2
12-16	Infirmier		M/G	5
XVI.3	**UNITATE DE ACCIDENT VASCULAR CEREBRAL ACUT (UAVCA)**			**9**
1	Medic primar	Neurologie	S	1
2	Psiholog principal	Psihologie	S	1
3-6	Asistent medical principal	Medicină generală	PL	4
7,8	Infirmier		M/G	2
9	Brancardier		G	1
XVII	**COMPARTIMENT ENDOCRINOLOGIE - 10 paturi**			**15**
1-3	Medic primar	Endocrinologie	S	3
4-11	Asistent medical principal	Medicină generală	PL	8
12,13	Infirmier		M/G	2
14,15	Îngrijitor		G	2
XVIII	**COMPARTIMENT RECUPERARE PEDIATRICĂ - 10 paturi**			**15**
1	Medic specialist	Pediatrie	S	1
2-5	Asistent medical principal	Medicină generală	PL	4
6	Asistent medical	Medicină generală	PL	1
7	Asistent medical debutant	Medicină generală	PL	1
8-11	Infirmier		M/G	4
12-15	Îngrijitor		G	4
XIX	**SECȚIA BOLI INFECȚIOASE - 50 paturi**			**55**
1	Medic primar şef secţie grad II	Boli infecţioase	S	1
2,3	Medic primar	Boli infecţioase	S	2
4,5	Medic specialist	Boli infecţioase	S	2
6	Medic rezident anul II	Boli infecţioase	S	1

7,8	Medic rezident anul V	Boli infecţioase	S	2
9-28	Asistent medical principal	Medicină generală	PL	20
29	Asistent medical	Medicină generală	PL	1
30-37	Infirmier		M/G	8
38-46	Îngrijitor		G	9
XIX.1	**COMPARTIMENT H.I.V./SIDA**			**9**
1	Medic primar	Boli infecţioase	S	1
2	Asistent medical şef grad II	Medicină generală	PL	1
3-5	Asistent medical principal	Medicină generală	PL	3
6,7	Infirmier		M/G	2
8,9	Îngrijitor		G	2
XX	**STAŢIA DE HEMODIALIZĂ - 3 APARATE**			**10**
1	Medic primar	Nefrologie	S	1
2-4	Asistent medical principal	Medicină generală	S	3
5-7	Asistent medical principal	Medicină generală	PL	3
8	Asistent medical	Medicină generală	PL	1
9	Îngrijitor		G	1
10	Tehnician sanitar	Utilaje medicale	M	1
XXI	**SECŢIA ANESTEZIE TERAPIE INTENSIVĂ - 25 paturi**			**111**
1	Medic primar şef secţie grad II	Anestezie,terapie intensivă	S	1
2	Asistent medical şef grad II	Medicină generală	PL	1
3-7	Medic primar	Anestezie,terapie intensivă	S	5
8	Medic rezident anul V	Anestezie,terapie intensivă	S	1
9	Medic primar	Anestezie,terapie intensivă	S	1
10-15	Medic specialist	Anestezie,terapie intensivă	S	6
16-60	Asistent medical principal	Medicină generală	PL	45
61	Asistent medical principal	Medicină generală	PL	1
62-64	Asistent medical principal	Medicină generală	PL	3
65,66	Asistent medical principal	Medicină generală	S	2
67	Asistent medical	Medicină generală	S	1
68	Asistent medical	Medicină generală	PL	1
69-73	Asistent medical	Medicină generală	PL	5
74	Registrator medical principal		M	1
75-91	Infirmier		M/G	17
92	Infirmier		M/G	1
93-100	Îngrijitor		G	8
101,102	Brancardier		G	2
103	Tehnician sanitar principal	Utilaje medicale	M	1
104	Psiholog principal	Psihologie	S	1
105	Kinetoterapeut	Kinetoterapie	S	1
XXI.1	**UNITATEA DE TRANSFUZIE SANGUINĂ (UTS)**			**6**
1-6	Asistent medical principal	Medicină generală	PL	6
XXII	**UNITATE PRIMIRE URGENŢE- SMURD- 5 paturi**			**142**
1	Medic specialist şef secţie grad II	Medicină de urgenţă	S	1
2	Asistent medical şef grad II	Medicină generală	PL	1
3-8	Medic primar	Medicină de urgenţă	S	6
9-15	Medic specialist	Medicină de urgenţă	S	7
16	Medic primar	Medicină de urgenţă	S	1
17,18	Medic primar	Medicină de familie	S	2
19	Medic rezident anul II	Medicină de urgenţă	S	1
20-22	Asistent medical principal	Medicină generală	S	3
23	Asistent medical debutant	Medicină generală	S	1

ROMANIA CONSILIUL JUDETEAN NEAMT

24	Asistent medical principal	Medicină generală	S	1
25-70	Asistent medical principal	Medicină generală	PL	46
71	Asistent medical	Medicină generală	PL	1
72	Asistent medical principal	Medicină generală	PL	1
73-80	Asistent medical	Medicină generală	PL	8
81-100	Infirmier		M/G	20
101-110	Îngrijitor		G	10
111-130	Brancardier		G	20
131-134	Registrator medical principal		M	4
135	Registrator medical debutant		M	1
136	Registrator medical principal		M	1
137	Registrator medical		M	1
138	Asistent social principal		S	1
139	Asistent social debutant		S	1
140	Administrator II		S	1
XXII.1	**CABINET MEDICINĂ DENTARĂ DE URGENȚĂ**			**2**
1	Medic dentist primar		S	1
2	Medic specialist dentist	Parodontologie	S	1
XXIII	**COMPARTIMENT DERMATOVENEROLOGIE - 12 paturi**			**15**
1-3	Medic primar	Dermato venerologie	S	3
4-9	Asistent medical principal	Medicină generală	PL	6
10	Asistent medical	Medicină generală	PL	1
11-14	Infirmier		M/G	4
15	Îngrijitor		G	1
XXIV	**CENTRU DE SĂNĂTATE MINTALĂ (CSM) -ADULȚI ȘI COPII**			**19**
1	Medic primar	Psihiatrie	S	1
2	Medic specialist	Psihiatrie	S	1
3-6	Asistent medical principal	Medicină generală	PL	4
7	Asistent medical	Medicină generală	PL	1
8	Asistent medical	Medicină generală	S	1
9	Asistent social principal	Psihologie și as.socială	S	1
10	Asistent social	Asistență sociala	S	1
11-13	Psiholog principal	Psihologie și as.socială	S	3
14	Psiholog specialist	Psihologie și as.socială	S	1
15	Psiholog practicant	Psihologie	S	1
16-19	Îngrijitor		G	4
XXV	**SECȚIA PSIHIATRIE - 74 paturi**			**53**
1	Medic primar șef secție grad II	Psihiatrie	S	1
2	Asistent medical șef grad II	Medicină generală	PL	1
3-6	Medic primar	Psihiatrie	S	4
7	Medic primar	Psihiatrie	S	1
8	Medic specialist	Psihiatrie	S	1
9	Asistent medical principal	Medicină generală	S	1
10	Asistent medical	Medicină generală	PL	1
11	Asistent medical	Medicină generală	PL	1
12	Asistent medical principal	Medicină generală	S	1
13-20	Asistent medical principal	Medicină generală	PL	8
21	Asistent medical principal	Medicină generală	S	1
22-27	Asistent medical principal	Medicină generală	PL	6
28	Asistent medical	Medicină generală	PL	1
29	Psiholog principal	Psihologie	S	1
30-38	Infirmier		M/G	9

39-44	Îngrijitor		G	6
XXV.1	**COMPARTIMENT PSIHIATRIE PEDIATRICĂ**			**9**
1	Medic primar	Psihiatrie pediatrică	S	1
2	Asistent medical principal	Medicină generală	PL	1
3	Asistent medical	Medicină generală	PL	1
4,5	Asistent medical principal	Medicină generală	S	2
6,7	Infirmier		M/G	2
8,9	Îngrijitor		G	2
XXVI	**SECȚIA O.R.L. - 25 paturi**			**34**
1	Medic primar șef secție grad II	O.R.L (otorinolaringologie)	S	1
2-4	Medic primar	O.R.L (otorinolaringologie)	S	3
5,6	Medic specialist	O.R.L (otorinolaringologie)	S	2
7	Asistent medical șef grad II	Medicină generală	PL	1
8-15	Asistent medical principal	Medicină generală	PL	8
16	Asistent medical principal	Medicină generală	PL	1
17,18	Asistent medical	Medicină generală	PL	2
19-23	Infirmier		M/G	5
24	Bioinginer medical specialist	Bioinformatică și management sanitar	S	1
25,26	Îngrijitor		G	2
XXVI.1	**COMPARTIMENT CHIRURGIE ORALĂ ȘI MAXILO-FACIALĂ - 5 paturi**			**3**
1	Medic primar	Chirurgie maxilofacială	S	1
2	Medic specialist	Chirurgie maxilofacială	S	1
3	Asistent medical	Medicină generală	PL	1
XXVI.2	**BLOC OPERATOR O.R.L.**			**5**
1-3	Asistent medical principal	Medicină generală	PL	3
4	Infirmier		M/G	1
5	Îngrijitor		G	1
XXVII	**SECȚIA CHIRURGIE GENERALĂ - 75 paturi**			**97**
1	Medic șef secție grad II	Chirurgie generală	S	1
2-9	Medic primar	Chirurgie generală	S	8
10,11	Medic specialist	Chirurgie generală	S	2
12-37	Asistent medical principal	Medicină generală	PL	26
38,39	Asistent medical principal	Medicină generală	S	2
40	Asistent medical	Medicină generală	PL	1
41-44	Asistent medical	Medicină generală	PL	4
45	Asistent medical	Medicină generală	S	1
46-61	Infirmier		M/G	16
62	Infirmier	Sănătate publică igienă	M/G	1
63	Infirmier		M/G	1
64-73	Îngrijitor		G	10
XXVII.1	**BLOC OPERATOR CHIRURGIE GENERALĂ**			**23**
1	Asistent medical șef grad II	Medicină generală	PL	1
2	Asistent șef Bloc Operator grad II	Medicină generală	PL	1
3-13	Asistent medical principal	Medicină generală	PL	11
14	Asistent medical principal	Medicină generală	S	1
15-21	Infirmier		M/G	7
22,23	Îngrijitor		G	2
XXVII.2	**COMPARTIMENT CHIRURGIE VASCULARĂ - 5 paturi**			**1**
1	Medic primar	Chirurgie vasculară	S	1

ROMÂNIA CONSILIUL JUDEȚEAN NEAMȚ

XXVIII	**COMPARTIMENT CHIRURGIE PLASTICĂ, MICROCHIRURGIE RECONSTRUCTIVĂ - 17 paturi**			**25**
1	Medic primar	Chirurgie plastică-microchirurg rec.	S	1
2,3	Medic specialist	Chirurgie plastică-microchirurg rec.	S	2
4-12	Asistent medical principal	Medicină generală	PL	9
13	Asistent medical principal	Obstetrică ginecologie	PL	1
14,15	Asistent medical	Medicină generală	PL	2
16-19	Infirmier		M/G	4
20	Îngrijitor		G	1
XXVIII.1	**BLOC OPERATOR CHIRURGIE PLASTICĂ MICROCHIRURGIE RECONSTRUCTIVĂ**			**5**
1	Asistent medical principal sef BO grad II	Medicină generală	PL	1
2	Asistent medical principal	Medicină generală	PL	1
3,4	Infirmier		M/G	2
5	Îngrijitor		G	1
XXIX	**COMPARTIMENT CHIRURGIE ŞI ORTOPEDIE INFANTILĂ - 15 paturi**			**22**
1,2	Medic primar	Chirurgie pediatrică	S	2
3	Medic primar	Chirurgie pediatrică	S	1
4	Medic specialist	Chirurgie pediatrică	S	1
5-10	Asistent medical principal	Medicină generală	PL	6
11	Asistent medical debutant	Medicină generală	PL	1
12-14	Infirmier		M/G	3
15-18	Îngrijitor		G	4
XXIX.1	**BLOC OPERATOR CHIRURGIE ŞI ORTOPEDIE INFANTILĂ**			**4**
1-3	Asistent medical principal	Medicină generală	PL	3
4	Infirmier		M/G	1
XXX	**SECŢIA OBSTETRICĂ-GINECOLOGIE - 63 paturi**			**71**
1	Medic primar şef secţie grad II	Obstetrică ginecologie	S	1
2,3	Medic primar	Obstetrică ginecologie	S	2
4	Medic rezident anul V	Obstetrică ginecologie	S	1
5-9	Medic primar	Obstetrică ginecologie	S	5
10-12	Medic specialist	Obstetrică ginecologie	S	3
13,14	Asistent medical principal	Obstetrică ginecologie	S	2
15-22	Asistent medical principal	Obstetrică ginecologie	PL	8
23-35	Asistent medical principal	Medicină generală	PL	13
36	Asistent medical	Medicină generală	PL	1
37	Psiholog principal	Psihologie	S	1
38-45	Infirmier		M/G	8
46-49	Îngrijitor		G	4
XXX.1	**BLOC OPERATOR OBSTETRICĂ-GINECOLOGIE**			**22**
1	Asistent medical principal sef BO grad II	Medicină generală	PL	1
2	Asistent medical principal şef grad II	Obstetrică ginecologie	S	1
3-10	Asistent medical principal	Obstetrică ginecologie	PL	8
11,12	Asistent medical principal	Medicină generală	PL	2
13-18	Infirmier		M/G	6
19-22	Îngrijitor		G	4
XXXI	**SECŢIA NEONATOLOGIE - 44 paturi**			**51**
1	Medic rezident anul V	Neonatologie	S	1
2	Medic primar	Neonatologie	S	1
3,4	Medic specialist	Pediatrie	S	2
5,6	Medic specialist	Neonatologie	S	2

ROMANIA CONSILIUL JUDEȚEAN NEAMȚ

7	Medic rezident anul V	Pediatrie	S	1
8	Asistent medical principal	Medicină generală	PL	1
9	Asistent medical principal	Pediatrie	PL	1
10-23	Asistent medical principal	Medicină generală	PL	14
24-26	Asistent medical principal	Pediatrie	PL	3
27,28	Asistent medical	Medicină generală	PL	2
29	Asistent social principal	Asistență socială	S	1
30-38	Infirmier		M/G	9
39-41	Îngrijitor		G	3
XXXI.1	**COMPARTIMENT TERAPIE INTENSIVĂ**			**10**
1	Medic șef secție grad II	Pediatrie	S	1
2	Asistent medical șef grad II	Pediatrie	PL	1
3	Medic primar	Pediatrie	S	1
4,5	Asistent medical principal	Pediatrie	PL	2
6-8	Asistent medical principal	Medicină generală	PL	3
9	Asistent medical	Medicină generală	PL	1
10	Infirmier		M/G	1
XXXII	**COMPARTIMENT NEUROCHIRURGIE - 8 paturi**			**20**
1,2	Medic specialist	Neurochirurgie	S	2
3	Asistent medical principal	Medicină generală	PL	1
4	Asistent medical debutant	Medicină generală	PL	1
5-9	Asistent medical principal	Medicină generală	PL	5
10-12	Infirmier		M/G	3
13	Infirmier		M/G	1
14-16	Îngrijitor		G	3
XXXII.1	**BLOC OPERATOR NEUROCHIRUGIE**			**4**
1,2	Asistent medical principal	Medicină generală	PL	2
3	Infirmier		M/G	1
4	Infirmier		M/G	1
XXXIII	**SECȚIA UROLOGIE - 25 paturi**			**34**
1	Medic șef secție grad II	Urologie	S	1
2	Medic primar	Urologie	S	1
3-5	Medic specialist	Urologie	S	3
6-17	Asistent medical principal	Medicină generală	PL	12
18,19	Asistent medical	Medicină generală	PL	2
20-24	Infirmier		M/G	5
25-29	Îngrijitor		G	5
XXXIII.1	**BLOC OPERATOR UROLOGIE**			**5**
1	Asistent medical șef grad II	Medicină generală	PL	1
2-4	Asistent medical principal	Medicină generală	PL	3
5	Infirmier		M/G	1
XXXIV	**COMPARTIMENT OFTALMOLOGIE - 12 paturi**			**18**
1-3	Medic primar	Oftalmologie	S	3
4	Medic specialist	Oftalmologie	S	1
5	Asistent medical principal	Medicină generală	PL	1
6	Asistent medical debutant	Medicină generală	PL	1
7	Asistent medical principal	Medicină generală	PL	1
8	Asistent medical debutant	Medicină generală	PL	1
9	Asistent medical principal	Medicină generală	PL	1
10	Asistent medical principal	Pediatrie	PL	1
11,12	Infirmier		M/G	2
13-15	Îngrijitor		G	3

ROMÂNIA CONSILIUL JUDEȚEAN NEAMȚ

XXXIV.1	**BLOC OPERATOR OFTALMOLOGIE**			**3**
1,2	Asistent medical principal	Medicină generală	PL	2
3	Îngrijitor		G	1
XXXV	**SERVICIUL DE ANATOMIE PATOLOGICĂ**			**17**
1	Medic şef Serviciu grad II	Anatomie patologică	S	1
2-4	Medic primar	Anatomie patologică	S	3
5	Asistent medical principal	Medicină generală	S	1
6	Asistent medical principal	Medicină generală	S	1
7	Asistent medical principal	Laborator	PL	1
8	Asistent medical	Medicină generală	S	1
9,10	Asistent medical	Medicină generală	S	2
11	Asistent medical principal	Laborator	S	1
12-14	Autopsier		M	3
15	Biolog principal	Citologie	S	1
16	Biolog principal	Biologie generală+IMF	S	1
17	Îngrijitor		G	1
XXXVI	**LABORATOR ANALIZE MEDICALE**			**50**
1	Medic primar şef laborator grad II	Medicină de laborator	S	1
2	Asistent medical şef grad II	Laborator	PL	1
3-5	Medic primar	Medicină de laborator	S	3
6	Medic specialist	Medicină de laborator	S	1
7-9	Medic primar	Medicină de laborator	S	3
10	Medic specialist	Medicină de laborator	S	1
11-15	Asistent medical principal	Laborator	PL	5
16	Asistent medical	Laborator	PL	1
17-23	Asistent medical principal	Laborator	PL	7
24	Asistent medical	Laborator	PL	1
25,26	Asistent medical	Medicină generală	PL	2
27	Asistent medical	Medicină generală	PL	1
28	Asistent medical	Laborator	PL	1
29	Asistent medical debutant	Laborator	PL	1
30	Asistent medical	Laborator	PL	1
31	Tehnician de laborator clinic principal		SSD	1
32	Biolog specialist	Biochimie Medicală	S	1
33	Biolog principal	Biochimie	S	1
34	Biolog specialist	Biochimie Medicală	S	1
35	Biolog	Biochimie	S	1
36-38	Îngrijitor		G	3
XXXVI.1	**PUNCT DE LUCRU ANALIZE MEDICALE**			**12**
1,2	Asistent medical	Laborator	PL	2
3-5	Asistent medical principal	Laborator	PL	3
6	Asistent medical principal	Medicină generală	PL	1
7	Asistent medical debutant	Medicină generală	PL	1
8	Chimist principal	Chimie	S	1
9	Chimist principal	Biochimie Medicală	S	1
10	Biolog	Biologie	S	1
11-12	Îngrijitor		G	2
XXXVII	**SERVICIUL JUDEŢEAN DE MEDICINĂ LEGALĂ**			**25.5**
1	Medic şef Serviciu grad II	Medicină legală	S	1
2-5	Medic primar	Medicină legală	S	4
6	Medic primar	Anatomie patologică	S	0.5
7	Medic specialist	Medicină legală	S	1

ROMÂNIA CONSILIUL JUDEȚEAN NEAMȚ

8-11	Asistent medical principal	Medicină generală	PL	4
12	Asistent medical principal	Radiologie	PL	1
13,14	Asistent medical principal	Laborator	PL	2
15	Asistent medical principal	Obstetrică ginecologie	PL	1
16	Asistent medical	Medicină generală	PL	1
17	Asistent medical	Medicină generală	S	1
18	Autopsier debutant		M	1
19-21	Autopsier		M	3
22	Autopsier principal		M	1
23	Biolog	Biochimie	S	1
24	Chimist principal	Chimie generală+IMF	S	1
25	Îngrijitor		G	1
26	Brancardier		G	1
XXXVIII	**SECŢIA ORTOPEDIE ŞI TRAUMATOLOGIE - 30 paturi**			**42**
1	Medic şef sectie grad II	Ortopedie şi Traumatologie	S	1
2-7	Medic primar	Ortopedie şi Traumatologie	S	6
8-17	Asistent medical principal	Medicină generală	PL	10
18	Asistent medical	Medicină generală	PL	1
19	Asistent medical debutant	Medicină generală	PL	1
20-25	Infirmier		M/G	6
26-32	Îngrijitor		G	7
XXXVIII.1	**BLOC OPERATOR ORTOPEDIE ŞI TRAUMATOLOGIE**			**10**
1	Asistent medical principal şef BO grad II	Medicină generală	PL	1
2	Asistent medical şef grad II	Medicină generală	PL	1
3-5	Asistent medical principal	Medicină generală	PL	3
6-8	Infirmier		M/G	3
9,10	Îngrijitor		G	2
XXXIX	**STERILIZARE**			**25**
1	Asistent medical şef grad II	Medicină generală	PL	1
2	Tehnician principal	Aparatură medicală	PL	1
3-13	Asistent medical principal	Medicină generală	PL	11
14	Asistent medical	Medicină generală	S	1
15,16	Asistent medical	Medicină generală	PL	2
17	Asistent medical principal	Medicină generală	PL	1
18	Asistent medical	Medicină generală	PL	1
19-25	Îngrijitor		G	7
XL	**CABINETE DIN STRUCTURA SPITALULUI**			**7**
XL.1	**CABINET DIABET ZAHARAT, NUTRIŢIE ŞI BOLI METABOLICE**			**4**
1,2	Medic specialist	Diabet zaharat,nutriţie şi boli met.	S	2
3,4	Asistent medical principal	Medicină generală	PL	2
XL.2	**CABINET ONCOLOGIE MEDICALĂ**			**2**
1	Asistent medical	Medicină generală	PL	1
2	Asistent medical	Medicină generală	PL	1
XL.3	**CABINET BOLI INFECŢIOASE**			**1**
1	Asistent medical principal	Medicină generală	PL	1
XLI	**LABORATOR BK**			**4**
1	Medic specialist		S	1
2,3	Asistent medical principal	Laborator	PL	2
4	Biolog specialist	Bacteriologie medicală	S	1
XLII	**LABORATOR EXPLORĂRI FUNCŢIONALE**			**1**
1	Medic primar	Gastroenterologie	S	1
XLIII	**LABORATOR RADIOLOGIE ŞI IMAGISTICĂ MEDICALĂ**			**55.5**

ROMÂNIA CONSILIUL JUDEȚEAN NEAMȚ

1	Medic primar şef laborator grad II	Radiologie-imagistică medicală	S	1
2	Asistent medical şef grad II	Radiologie	PL	1
3-7	Medic primar	Radiologie-imagistică medicală	S	5
8	Medic specialist	Radiologie-imagistică medicală	S	1
9	Medic primar	Radiologie-imagistică medicală	S	1
10-13	Medic specialist	Radiologie-imagistică medicală	S	3.5
14-29	Asistent medical principal	Radiologie	PL	16
30	Asistent medical principal	Radiologie	S	1
31-34	Asistent medical principal	Radiologie	PL	4
35	Asistent medical principal	Medicină generală	PL	1
36-38	Asistent medical	Radiologie	PL	3
39,40	Asistent medical principal	Radiologie	PL	2
41,42	Asistent medical	Radiologie	PL	2
43	Asistent medical		PL	1
44,45	Fizician principal	Fizică	S	2
46-48	Îngrijitor		G	3
XLIII.1	**PUNCT DE LUCRU RADIOLOGIE ŞI IMAGISTICĂ MEDICALĂ**			**8**
1	Medic primar	Radiologie-imagistică medicală	S	1
2	Medic specialist	Radiologie-imagistică medicală	S	1
3	Medic specialist	Radiologie-imagistică medicală	S	1
4-7	Asistent medical principal	Radiologie	PL	4
8	Asistent medical	Radiologie	PL	1
XLIV	**FARMACIA DE SPITAL**			**30**
1	Farmacist şef secţie grad II	Farmacie generală	S	1
2-4	Farmacist primar	Farmacie generală	S	3
5-7	Farmacist	Farmacie generală	S	3
8	Farmacist rezident anul III	Farmacie generală	S	1
9-20	Asistent medical principal	Farmacie	PL	12
21-23	Asistent medical	Farmacie	PL	3
24	Asistent medical principal	Farmacie	PL	1
25-27	Asistent medical	Farmacie	PL	3
28,29	Îngrijitor		G	2
30	Operator I		M	1
XLV	**CABINET MEDICINĂ SPORTIVĂ**			**1**
1	Medic primar	Medicină sportivă	S	1
XLVI	**CABINET PLANIFICARE FAMILIALĂ**			**2**
1	Medic primar	Medicină generală adulţi	S	1
2	Asistent medical principal	Medicină generală	PL	1
XLVII	**DISPENSAR TBC**			**19**
1	Medic primar	Pneumologie	S	1
2	Medic primar	Pneumologie	S	1
3,4	Medic specialist	Pneumologie	S	2
5-12	Asistent medical principal	Medicină generală	PL	8
13	Asistent medical principal	Obstetrică ginecologie	PL	1
14	Asistent medical principal	Balneofizioterapie	PL	1
15,16	Asistent medical principal	Radiologie	PL	2
17	Asistent medical principal	Radiologie	PL	1
18,19	Îngrijitor		G	2
XLVIII	**AMBULATORIU INTEGRAT AL SPITALULUI**			**40**
XLVIII.1	**CABINET CHIRURGIE GENERALĂ**			**3**
1	Îngrijitoare		G	1
2,3	Asistent medical principal	Medicină generală	PL	2

XLVIII.2	**CABINET CARDIOLOGIE**			**2**
1	Asistent medical principal	Medicină generală	PL	1
2	Îngrijitoare		G	1
XLVIII.3	**CABINET ORTOPTICĂ COPII**			**1**
1	Asistent medical principal	Medicină generală	PL	1
XLVIII.4	**CABINET ORTOPEDIE ȘI TRAUMATOLOGIE**			**1**
1	Asistent medical principal	Medicină generală	PL	1
XLVIII.5	**CABINET ALERGOLOGIE ȘI IMUNOLOGIE CLINICĂ**			**2**
1	Medic specialist	Alergologie şi imunologie clinică	S	1
2	Îngrijitoare		G	1
XLVIII.6	**CABINET DERMATOVENEROLOGIE**			**2**
1	Asistent medical	Medicină generală	PL	1
2	Îngrijitoare		G	1
XLVIII.7	**CABINET ENDOCRINOLOGIE**			**2**
1	Asistent medical	Medicină generală	PL	1
2	Asistent medical principal	Medicină generală	PL	1
XLVIII.8	**CABINET GASTROENTEROLOGIE**			**1**
1	Asistent medical	Medicină generală	PL	1
XLVIII.9	**CABINET HEMATOLOGIE**			**1**
1	Asistent medical	Medicină generală	PL	1
XLVIII.10	**CABINET MEDICINĂ INTERNĂ**			**1**
1	Asistent medical principal	Medicină generală	PL	1
XLVIII.11	**CABINET NEUROLOGIE**			**2**
1	Asistent medical principal	Medicină generală	PL	1
2	Îngrijitoare		G	1
XLVIII.12	**CABINET OBSTETRICĂ GINECOLOGIE**			**1**
1	Asistent medical principal	Medicină generală	PL	1
XLVIII.13	**CABINET OFTALMOLOGIE**			**1**
1	Asistent medical principal	Medicină generală	PL	1
XLVIII.14	**CABINET CHIRURGIE MAXILO-FACIALĂ**			**1**
1	Asistent medical	Medicină generală	PL	1
XLVIII.15	**CABINET ORL**			**3**
1	Asistent medical	Medicină generală	PL	1
2	Asistent medical principal	Medicină generală	PL	1
3	Îngrijitoare		G	1
XLVIII.16	**CABINET UROLOGIE**			**1**
1	Asistent medical principal	Medicină generală	PL	1
XLVIII.17	**CABINET NEUROCHIRURGIE**			**1**
1	Asistent medical	Medicină generală	PL	1
XLVIII.18	**CABINET CHIRURGIE ȘI ORTOPEDIE INFANTILĂ**			**1**
1	Asistent medical principal	Medicină generală	PL	1
XLVIII.19	**CABINET REUMATOLOGIE**			**1**
1	Asistent medical principal	Medicină generală	PL	1
XLVIII.20	**CABINET CHIRURGIE PLASTICĂ MICROCHIRURGIE RECONSTRUCTIVĂ**			**1**
1	Asistent medical debutant	Medicină generală	PL	1
XLVIII.21	**CABINET PEDIATRIE**			**2**
1	Asistent medical principal	Medicină generală	PL	1
2	Îngrijitoare		G	1
XLVIII.22	**FIȘIER INFORMAȚII**			**5**
1,2	Asistent medical principal	Medicină generală	PL	2
3,4	Registrator medical principal		M	2

ROMÂNIA CONSILIUL JUDEȚEAN TEAMIȘ

5	Statistician medical principal		M	1
XLVIII.23	**CABINET NEFROLOGIE**			**1**
1	Asistent medical	Medicină generală	PL	1
XLVIII.24	**CABINET PSIHIATRIE**			**1**
1	Asistent medical	Medicină generală	PL	1
XLVIII.25	**CABINET GENETICĂ MEDICALĂ**			**1**
1	Medic specialist		S	1
XLVIII.26	**CABINET PNEUMOLOGIE**			**1**
1	Medic specialist	Pneumologie	S	1
	TOTAL GENERAL			**1761**

*modificarea va intra în vigoare la data încetării suspendării contractului individual de muncă

Confirm integritatea şi veridicitatea prezentei anexe în conformitate cu documentul scanat, transmis prin ConectX şi ataşat la referatul de aprobare numărul 50|19023|(RU) 19024 din 05.04.2024

Prezenta anexă are un număr de 16 file.

Direcţia de Management şi Proiecte Sociale,
Serviciul Resurse Umane,
Compartiment Managementul Unităţilor Sanitare,
Consilier, MILIEŞ Alexandra-Amalia

Anexa nr. 2a la Hotărârea Consiliului Județean Neamț nr. 99 / 15.04.2024

ORGANIGRAMA SPITALULUI DE PSIHIATRIE "SF. NICOLAE" ROMAN

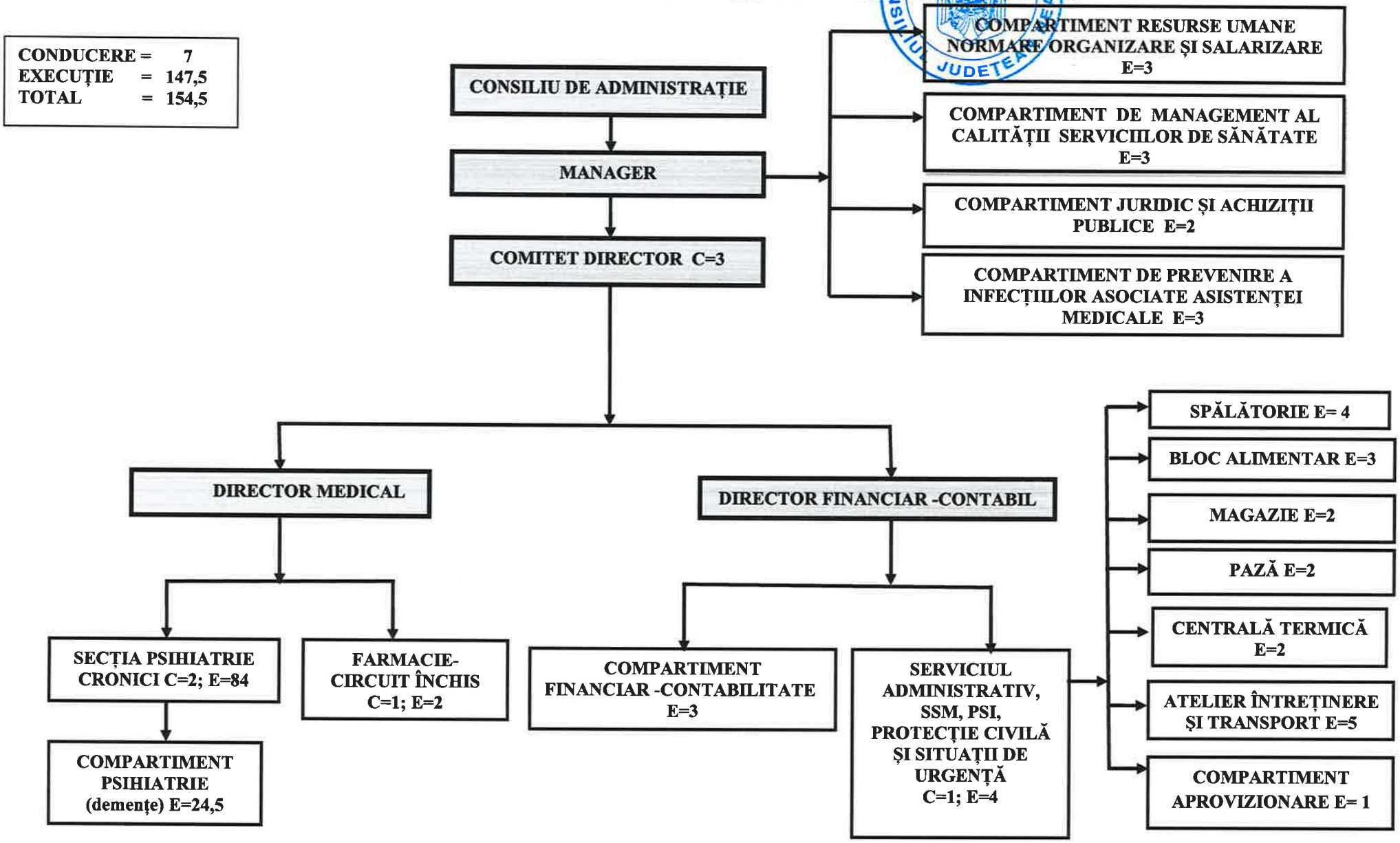

Confirm integritatea şi veridicitatea prezentei anexe în conformitate cu documentul scanat, transmis prin ConectX şi ataşat la referatul de aprobare numărul 50|19023|(RU)19024 din 05.04.2024

Prezenta anexă are un număr de 1 filă.

Direcţia de Management şi Proiecte Sociale,
Serviciul Resurse Umane,
Compartiment Managementul Unităţilor Sanitare,
Consilier, MILIEŞ Alexandra-Amalia

Anexa nr. 2b la Hotărârea Consiliului Județean Neamț nr. 99 din 15.04.2024

STAT DE FUNCȚII
al Spitalului de Psihiatrie "Sf. Nicolae" Roman

Nr. crt.	Functia, gradul și treapta profesională	Denumire specialitate	Studii	Nr. post
I	**COMITET DIRECTOR**			**3**
1	Manager grad II		S	1
2	Director medical grad II		S	1
3	Director financiar - contabil grad II		S	1
II	**ECONOMIC ȘI ADMINISTRATIV**			**35**
II.1	**COMPARTIMENT RESURSE UMANE, NORMARE, ORGANIZARE ȘI SALARIZARE**			**3**
1	Economist IA	Științe economice	S	1
2	Referent de specialitate III	Științe economice	S	1
3	Economist I	Științe economice	S	1
II.2	**COMPARTIMENT DE MANAGEMENT AL CALITĂȚII SERVICIILOR DE SĂNĂTATE**			**3**
1	Medic specialist	Sănătate publică și management	S	1
2	Consilier I	Stiinte juridice	S	1
3	Consilier I	Științe economice	S	1
II.3	**COMPARTIMENT FINANCIAR-CONTABILITATE**			**3**
1	Economist II	Științe economice	S	1
2	Economist IA	Științe economice	S	1
3	Economist IA	Științe economice	S	1
II.4	**COMPARTIMENT JURIDIC ȘI ACHIZIȚII PUBLICE**			**2**
1	Consilier juridic IA	Stiinte juridice	S	1
2	Economist IA	Științe economice	S	1
II.5.	**SERVICIUL ADMINISTRATIV, SSM, PSI, PROTECȚIE CIVILĂ ȘI SITUAȚII DE URGENȚĂ**			**24**
1	Șef serviciu	Științe inginerești	S	1
2	Economist IA	Științe economice	S	1
3	Muncitor calificat I	SSM și PSI	M/G	1
4	Inginer de sistem II	Informatică	S	1
5	Secretar		M	1
II.5.1	**SPĂLĂTORIE**			**4**
1-4	Spălătoreasă		G	4
II.5.2	**BLOC ALIMENTAR**			**3**
1	Muncitor calificat II	Bucătar	M/G	1
2	Muncitor calificat I	Bucătar	M/G	1
3	Muncitor calificat II	Bucătar	M/G	1
II.5.3	**MAGAZIE**			**2**
1	Magaziner		M/G	1
2	Manipulant		M/G	1

II.5.4	**PAZĂ**			**2**
1,2	Paznic		M/G	2
II.5.5	**CENTRALA TERMICĂ**			**2**
1	Muncitor calificat I		M/G	1
2	Muncitor calificat IV		M/G	1
II.5.6	**ATELIER ÎNTREȚINERE ȘI TRANSPORT**			**5**
1	Muncitor calificat III	Conducător auto	M/G	1
2	Muncitor calificat I	Electrician	M/G	1
3	Muncitor calificat II	Lăcătuș	M/G	1
4	Muncitor calificat I	Conducător auto	M/G	1
5	Muncitor calificat IV	Instalator	M/G	1
II.5.7	**COMPARTIMENT APROVIZIONARE**			**1**
1	Consilier II	Științe economice	S	1
III.	**SECȚIA PSIHIATRIE CRONICI - 130 PATURI**			**110.5**
1	Medic șef secție grad II	Psihiatrie	S	1
2	Medic primar	Psihiatrie	S	1
3	Medic specialist	Psihiatrie	S	1
4	Medic primar	Psihiatrie	S	1
5	Medic primar	Psihiatrie	S	1
6	Asistent medical șef	Medicină generală	PL	1
7-19	Asistent medical principal	Medicină generală	PL	13
20	Asistent medical	Medicină generală	PL	1
21,22	Asistent medical principal	Medicină generală	PL	2
23-30	Asistent medical	Medicină generală	PL	8
31	Asistent medical dietetician	Dietetică	S	1
32	Statistician medical principal		M	1
33	Statistician medical debutant		M	1
34	Registrator medical principal		M	1
35	Registrator medical		M	1
36	Psiholog specialist	Psihologie	S	1
37	Asistent social principal	Asistență socială și psihologie	S	1
38	Instructor de ergoterapie debutant	Ergoterapie	M	1
39-63	Infirmier		M/G	25
64,65	Infirmier debutant		M/G	2
66-74	Îngrijitor		G	9
75-82	Muncitor necalificat I		M/G	8
83-86	Brancardier		G	4
III.1	**COMPARTIMENT PSIHIATRIE (demențe) - 10 PATURI**			**24.5**
1	Medic specialist	Psihiatrie	S	1
2-4	Asistent medical principal	Medicină generală	PL	3
5	Asistent medical	Medicină generală	PL	1
6	Asistent medical debutant	Medicină generală	PL	1
7	Asistent medical	Medicină generală	PL	1
8	Psiholog practicant	Psihologie	S	0.5
9	Instructor de ergoterapie	Ergoterapie	M	1
10-19	Infirmier		M/G	10

ROMÂNIA CONSILIUL JUDEȚEAN NEAMȚ

20,21	Infirmier debutant		M/G	2
22-24	Îngrijitor		G	3
25	Brancardier		G	1
IV.	**FARMACIE - CIRCUIT ÎNCHIS**			**3**
1	Farmacist -şef	Farmacie	S	1
2	Asistent farmacie principal	Farmacie	PL	1
3	Asistent farmacie debutant	Farmacie	PL	1
V.	**COMPARTIMENT DE PREVENIRE A INFECŢIILOR ASOCIATE ASISTENŢEI MEDICALE**			**3**
1	Medic specialist	Epidemiologie	S	1
2	Medic specialist	Boli infecţioase	S	1
3	Asistent medical	Medicină generală	PL	1
	TOTAL GENERAL			**154.5**

ROMÂNIA * JUDEȚUL MEHEDINȚI * CONSILIUL JUDEȚEAN

Confirm integritatea şi veridicitatea prezentei anexe în conformitate cu documentul scanat, transmis prin ConectX şi ataşat la referatul de aprobare numărul 50|19023|(RU) 19024, din 05.04.2024

Prezenta anexă are un număr de 3 file.

Direcţia de Management şi Proiecte Sociale,
Serviciul Resurse Umane,
Compartiment Managementul Unităţilor Sanitare,
Consilier, MILIEŞ Alexandra-Amalia