Anexa nr. 1 la H.C.J. nr. 328 din 26.11.2026

ORGANIGRAMA SPITALULUI JUDEȚEAN DE URGENȚĂ PIATRA-NEAMȚ

Număr maxim posturi aprobate = 1750
din care:
- **funcții de conducere (C) = 53**
- **funcții de execuție (E) = 1697**

CONSILIUL DE ADMINISTRAȚIE

MANAGER

Serviciul Resurse Umane, Juridic-Contencios și Tehnologia Informației din care: - Compartiment Resurse Umane - Oficiu Juridic - Compartiment Tehnologia Informației	C=1; E=11 E=4 E=3 E=4
Compartiment Intern de Prevenire si Protectie, Securitatea Muncii, PSI, Protecție Civilă și Situații de Urgență	E=5
Compartiment de Management al Calității Serviciilor de Sănătate	E=5
Compartiment Audit	E=1
Serviciul Achiziții, Aprovizionare, Transport	C=1; E=12
Serviciul Tehnic	*C=1; E=46*
Serviciul Administrativ	C=1; E=55
Compartiment Supraveghere Prevenire Infecții Asociate Asistenței Medicale (CSPIAAM)	E=10
Personal Clerical	E=3
Unitate Implementare Proiecte Europene	E=0,5
Compartiment Relații cu Publicul	E=1

COMITET DIRECTOR
C = 4

Director Financiar-Contabil

Direcția Economico-Financiară
C=2; E= 38,5

Serviciul Financiar - Contabil și Salarizare
C=1; E=13,5

Compartiment de Evaluare și Statistică Medicală
E=25

Director Medical

U.P.U.-SMURD
C=2; E=138

Cabinet Medicină Dentară de Urgență
E=2

Secția Medicină Internă
C=2; E=52

Compartiment Gastroenterologie
E=2

Compartiment de Îngrijiri Paliative
E=22

Compartiment Diabet Zaharat Nutriție și Boli Metabolice
E=17

Compartiment Hematologie
E=18

Secția Reumatologie
C=2; E=27

Compartiment Nefrologie
E=13

Laborator Recuperare Medicină Fizică și Balneologie
E=5

Compartiment Recuperare Medicină Fizică și Balneologie

Director de Îngrijiri

Compartiment Internări
E=11

Compartiment Deservire Brancardieri
E=18

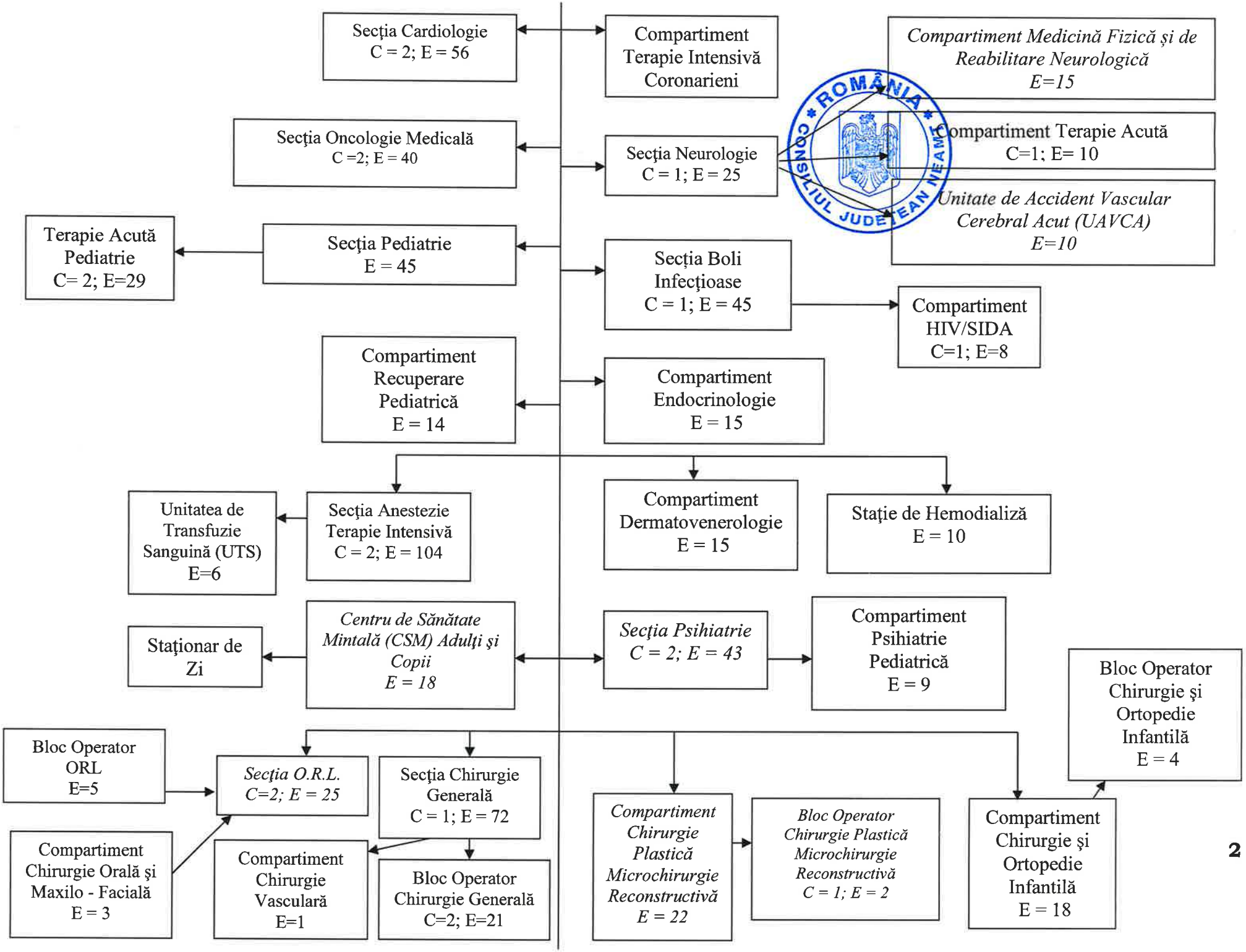
Secţia Cardiologie
C = 2; E = 56
Compartiment Terapie Intensivă Coronarieni
Compartiment Medicină Fizică şi de Reabilitare Neurologică
E=15
Secţia Oncologie Medicală
C =2; E = 40
Secţia Neurologie
C = 1; E = 25
Compartiment Terapie Acută
C=1; E= 10
Unitate de Accident Vascular Cerebral Acut (UAVCA)
E=10
Terapie Acută Pediatrie
C= 2; E=29
Secţia Pediatrie
E = 45
Secţia Boli Infecţioase
C = 1; E = 45
Compartiment HIV/SIDA
C=1; E=8
Compartiment Recuperare Pediatrică
E = 14
Compartiment Endocrinologie
E = 15
Unitatea de Transfuzie Sanguină (UTS)
E=6
Secţia Anestezie Terapie Intensivă
C = 2; E = 104
Compartiment Dermatovenerologie
E = 15
Staţie de Hemodializă
E = 10
Staţionar de Zi
Centru de Sănătate Mintală (CSM) Adulţi şi Copii
E = 18
Secţia Psihiatrie
C = 2; E = 43
Compartiment Psihiatrie Pediatrică
E = 9
Bloc Operator Chirurgie şi Ortopedie Infantilă
E = 4
Bloc Operator ORL
E=5
Secţia O.R.L.
C=2; E = 25
Secţia Chirurgie Generală
C = 1; E = 72
Compartiment Chirurgie Orală şi Maxilo - Facială
E = 3
Compartiment Chirurgie Vasculară
E=1
Bloc Operator Chirurgie Generală
C=2; E=21
Compartiment Chirurgie Plastică Microchirurgie Reconstructivă
E = 22
Bloc Operator Chirurgie Plastică Microchirurgie Reconstructivă
C = 1; E = 2
Compartiment Chirurgie şi Ortopedie Infantilă
E = 18

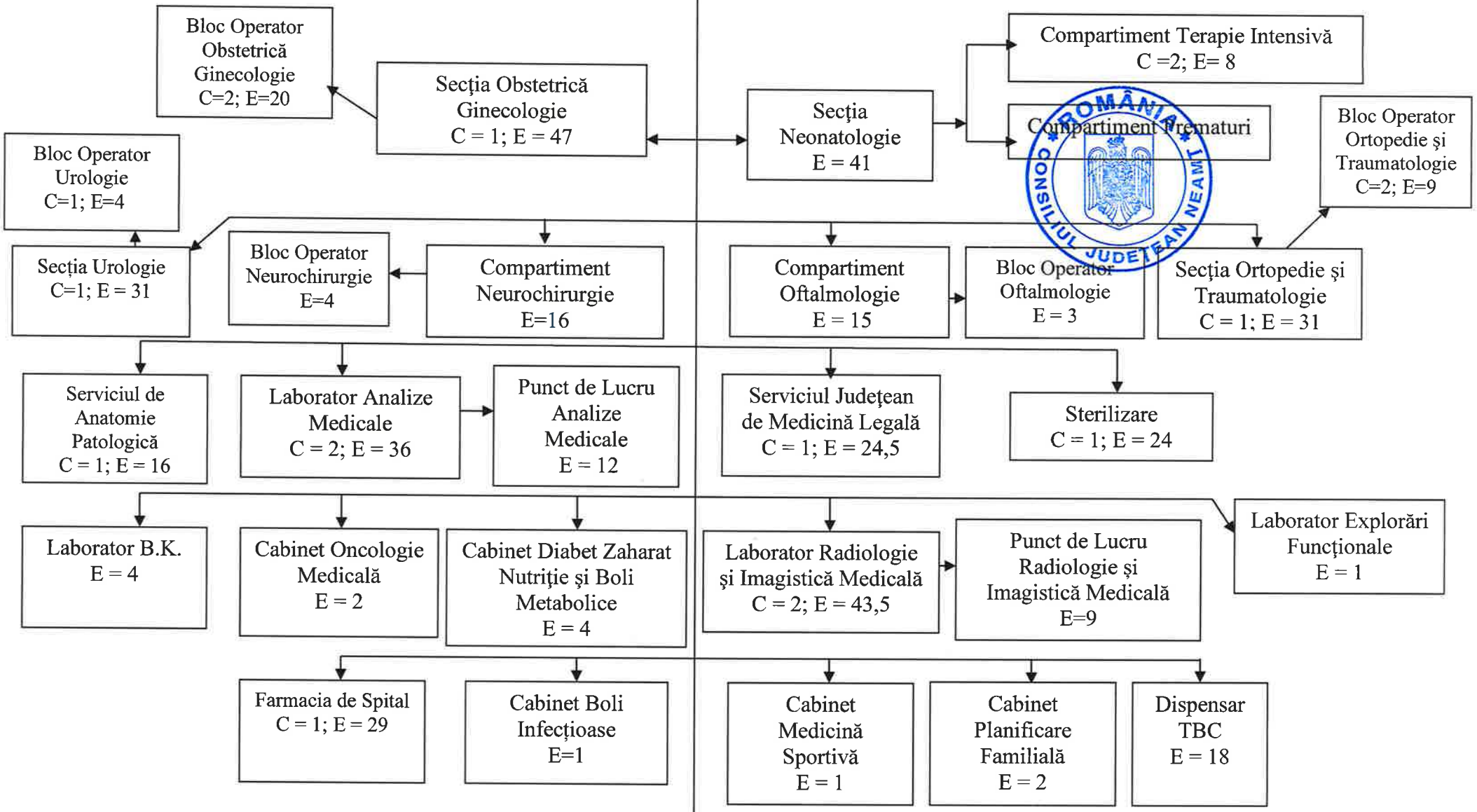

ROMÂNIA CONSILIUL JUDEŢEAN NEAMŢ

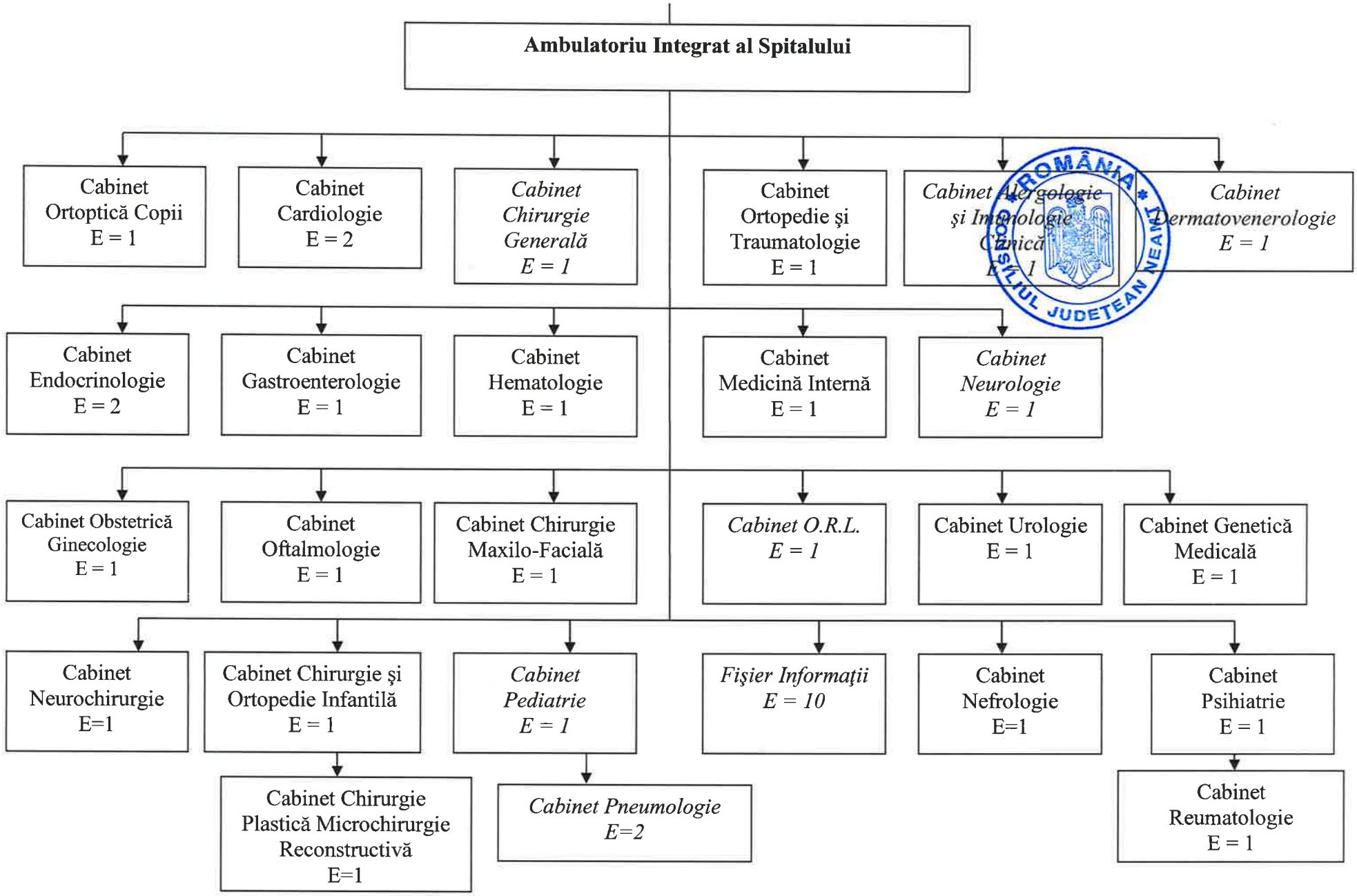

ROMÂNIA CONSILIUL JUDETEAN NEAMT